

SAÚDE

Alerta laranja

Não vá se queimar por aí:
a informação é a melhor arma
para evitar e enfrentar o câncer de pele
PÁGS. 6 e 7



COMEÇAR DE NOVO
Norah Jones
apresenta no
domingo (8) seu
novo álbum:
Begin Again
PÁG. 10

PIXELS

MÁFIA NO CINEMA Quem é quem em 'O Irlandês' *(foto)* **PÁG. 12**

PRÊMIO Os melhores carros e serviços do ano **PÁGS. 2 e 4**

NATAL Idéias criativas para enfeitar sua árvore **PÁGS. 8 e 9**





MELHORES MOTORES:
1.0: VOLKSWAGEN 1.0 TFSI
1.0 a 2.0: VOLKSWAGEN 1.0 – 2.0 TFSI
Acima de 2.0: AUDI 2.5 TFSI

CARROS

SEMPARAR

Os melhores do ano

O **Jornal do Carro** premiou veículos e serviços de 2019 em 31 categorias. Conheça as escolhas dos especialistas e do público

MELHOR HATCH | VOLKSWAGEN POLO

Polo é muito bom de guiar



• PRÓS

Conjunto. Seja qual for a versão, hatch anda bem, bebe pouco e é equilibrado.

• CONTRAS

Acabamento. Aspecto pobre chama a atenção especialmente nas opções de topo.

MELHOR PICAPE | FORD RANGER

Ranger é heptacampeã



• PRÓS

Tecnologia. Ford ainda sobressai em eletrônica voltada a conforto e segurança.

• CONTRAS

Acabamento. Cabine poderia ter menos plásticos duros ao menos nas opções de topo.

MELHOR ESPORTIVO | FORD MUSTANG

Mustang une tradição e tecnologia



• PRÓS

Dirigibilidade. Além de rápido em retas e curvas, o cupê é muito bom em frenagens.

• CONTRAS

Consumo. O V8 garante alegria ao volante, mas cobra seu preço em gasolina.

MELHOR SEDÃ COMPACTO | VOLKSWAGEN VIRTUS

Virtus é amplo e inovador



• PRÓS

Espaço Interno. Entre-eixos de 2,65 metros e porta-malas de 521 litros são dignos de sedãs médios.

• CONTRAS

Acabamento. Assim como no Polo, cabine tem aspecto pobre em todas as versões.

MELHOR SEDÃ MÉDIO-GRANDE | HONDA CIVIC

Deu Civic pela terceira vez



• PRÓS

Suspensão. Sistema independente proporciona conforto e estabilidade superiores.

• CONTRAS

Câmbio CVT. Caixa automática limita respostas e tira um pouco do prazer ao guiar.

MELHOR SEDÃ LUXO | BMW SÉRIE 5

Série 5 até roda sozinho



• PRÓS

Tecnologia. Sistema semiautônomo é o mais preciso dos carros à venda no País.

• CONTRAS

Multimídia. Central não conversa com Android Auto, apenas com o Apple CarPlay.



Suas compras de
Natal no Shopping
Frei Caneca vão render
grandes emoções!

Compre e concorra a:

2 VIAGENS
com safári na

e 1 Jeep
COMPASS



R\$ 400 = 1 CUPOM

EM COMPRAS

Troque as suas notas no balcão da promoção - Piso 1.

Promoção válida
de 25/11 a 24/12

Sorteio
dia 27/12

#PartiuNatalSFC

Embarque nessa!

f /shoppingfreicaneca

@shoppingfreicaneca

freicanecashopping.com.br

R. Frei Caneca, 569

Promoção "Natal de Aventuras": * Sugestão de uso das 2 viagens, entregues por meio de vales-viagem, no valor de R\$ 20.000, cada, a ser utilizado nas agências /operadoras de viagem do Shopping. Participação para maiores de 18 anos, com CPF, residentes no Brasil. Consulte as lojas participantes, o número do Certificado de Autorização SECAP, e ordem de sorteio dos 3 prêmios e as demais informações em www.freicanecashopping.com.br. Imagens e cores meramente ilustrativas.

shopping
FREI CANECA
Bons momentos acontecem aqui.

CARROS

Quem tem o carro rebocado na rua por estacionar em lugar proibido só pode regatá-lo depois de regularizar todos os débitos (multas, licenciamento, IPVA). E mais: a taxa de remoção custa R\$ 673 para veículos leves

MELHOR SUV COMPACTO | HYUNDAI CRETA

Creta agrada pelo conjunto



• PRÓS

Cabine. Espaço interno amplo, conforto e boa posição de dirigir agradam.

• CONTRAS

Estilo. Com linhas conservadoras, desenho não é dos mais inspirados.

MELHOR SUV MÉDIO | VOLKSWAGEN TIGUAN

Tiguan é quase imbatível



• PRÓS

Custo-benefício. Espaçoso, tem variedade de preços e versões, como opção de sete lugares.

• CONTRAS

Túnel central alto. Ressalto no piso atrapalha eventual ocupante do meio do banco de trás.

MELHOR SUV DE LUXO | VOLVO XC60

XC60 dá salto evolutivo



• PRÓS

Tecnologia. SUV traz sistemas avançados, em especial os voltados à segurança.

• CONTRAS

Suspensão. Conjunto dá pancadas secas ao trafegar por piso deteriorado.

MELHOR CARRO VERDE | BMW I3

I3 é o verde mais avançado



• PRÓS

Autonomia. Com os 180 km das baterias e mais 150 km do gerador, o hatch vai longe.

• CONTRAS

Preço. R\$ 250 mil é muito para um carro desse porte, mesmo sendo elétrico.

MELHOR TECNOLOGIA | VOLVO XC40

XC40 é o semiautônomo mais barato do mercado



• PRÓS

Tecnologia e preço. É o carro semiautônomo mais barato à venda no Brasil.

• CONTRAS

Espaço interno. Mesmo para um compacto, área no banco de trás é muito reduzida.

MELHOR DO ANO JORNAL DO CARRO | VOLKSWAGEN VIRTUS

Virtus é amplo e inovador



• PRÓS

Espaço Interno. Entre-eixos de 2,65 m e porta-malas de 521 l são dignos de sedãs médios.

• CONTRAS

Acabamento. Assim como no Polo, cabine tem aspecto pobre em todas as versões.

+ MELHORES DO ANO | ESCOLHAS DO PÚBLICO

• LANÇAMENTO DO ANO: VOLVO XC40 • PÓS-VENDA: TOYOTA • SERVIÇO DE MOBILIDADE: CARRO FÁCIL PORTO SEGURO • COMBUSTÍVEL: IPIRANGA • ÓLEO LUBRIFICANTE: LUBRAX
 • APLICATIVO DE MOBILIDADE: UBER • REVENDA: TOYOTA • SEGURADORA: PORTO SEGURO • SEGURANÇA: MERCEDES BENZ/BMW • PNEUS: MICHELIN • TECNOLOGIA E CONECTIVIDADE:
 HYUNDAI • LOCADORA DE VEÍCULOS: LOCALIZA HERTZ • FINANCEIRA: ITAÚ • CLUBE DE BENEFÍCIOS: KM VANTAGENS • MOBILIDADE BIKE: ITAÚ • DURABILIDADE: TOYOTA

Escola Mais: educação integral por um preço que cabe no bolso.



Um notebook por aluno

Cada aluno recebe um notebook para utilizar durante todo o período das aulas.

- ChromeBook certificado pelo Google;
- Oferece ferramentas de monitoramento e gestão tecnológica;
- Aprendizado seguro.



Projetos “mão-na-massa”

O aluno aprende fazendo.

- Projetos desafiadores que colocam na prática o aprendizado em sala de aula;
- Laboratório projetado especialmente e equipado;
- Desenvolvimento de trabalho em equipe, liderança e resolução de problemas.



Roteiros de estudo

Toda a lição é realizada em sala de aula.

- Profissionais dedicados 100% do tempo;
- Roteiros individuais valorizando o aprendizado de cada um;
- Materiais online e offline.



Material didático



Utilizamos a coleção de livros Projeto Telaris como material principal para nossas aulas.

- Desenvolvido por uma das maiores editoras do país;
- Material impresso e digital;
- Autores renomados.

Muito mais inglês



Prática da língua inglesa durante todos os dias na escola.

- Aulas de inglês todos os dias;
- Professores fluentes e assistentes estrangeiros;
- Prática constante do idioma.

TUDO ISSO POR APENAS

R\$ 730*

/MÊS

* Preço válido para o Ensino Fundamental II

Rua Evans, 396
Penha

f facebook.com/aescolamais
i instagram.com/escola_mais

Rua Praia do Cerejo, 195
Vila Mascote

info@escolamais.com
www.escolamais.com

Rua Dom Vilarés, 1511
Vila das Mercês

Agende sua visita
(11) 5555-3725



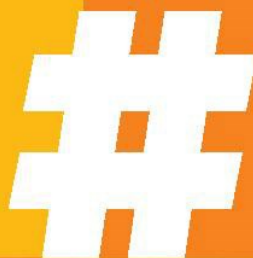

O **câncer de pele** não melanoma é o mais comum. No mundo, está em 5º lugar em incidência, atrás de pulmão, mama, colorretal e próstata. No Brasil, porém, ele é o mais incidente e representa 30% dos casos. Os dados são da OMS e do Inca

SAÚDE

INSTITUTO VENCER O CÂNCER

DEZEMBRO LARANJA

Não dá para se queimar como se não houvesse amanhã: a radiação ultravioleta é a maior causa de câncer de pele. Conheça as características dos principais subtipos da doença, além de prevenção, riscos e tratamentos que estão dando certo

TIPOS DE CÂNCER DE PELE

Há quatro tipos principais de câncer de pele e todos, quando diagnosticados cedo, têm grande chance de cura. O mais comum é o carcinoma basocelular, seguido pelo escamoso. O melanoma e o de células de Merkel são agressivos, só que menos comuns.

• **Carcinoma basocelular (não melanoma):** raramente se espalha pelo corpo, mas pode crescer muito e produzir importante efeito estético se nascer, por exemplo, na ponta ou na asa do nariz ou muito perto dos olhos.

• **Carcinoma escamoso (não melanoma):** raramente atinge outros órgãos, mas ocasionalmente se espalha para canais linfáticos e chega aos linfonodos que drenam a região do tumor. Esse processo é mais comum em quem faz tratamento para deprimir o sistema imune.

• **Melanoma:** é o mais agressivo. Menos comum do que o basocelular e o escamoso, tem potencial para atingir linfonodos e chegar a outros órgãos pela corrente sanguínea.

• **Carcinoma de células de Merkel:** é ainda mais raro que os demais, agressivo e com potencial para se espalhar e voltar. A imunoterapia tem apresentado bons resultados, aumento da sobrevida e até cura em alguns casos.



A estimativa atual é de surgimento de mais de 165 mil casos de câncer de pele não melanoma no País – 85 mil homens e 80 mil mulheres. A boa notícia é que ele tem alto índice de cura, se for descoberto e tratado precocemente

Há dez anos surgiu uma pinta nas costas. A biópsia confirmou o diagnóstico de melanoma dado pelo cirurgião plástico. Fiz a cirurgia em janeiro de 2010 e, por anos, fui acompanhada por exames clínicos e de imagens com resultados negativos. Prestes a completar cinco anos de acompanhamento, apareceu um linfonodo na axila, e estava espalhando. Passei por vários tratamentos que não resolveram até entrar na pesquisa clínica do Nivolumabe [imunoterapia mais avançada]. É uma benção. No começo, sentia queimação e coceira; nada que uma bolsa de gelo não resolvesse. Às vezes, sinto fadiga e frio nas extremidades, mas tenho qualidade de vida. Faço tudo normalmente e viajo ao exterior para visitar meus netos. Estou mais forte e generosa e quero compartilhar os benefícios que recebi."

Clio Matzenbacher de Moura, 66 anos, professora aposentada, em depoimento ao Ivoc

CAUSAS

- Mais de 90% dos casos de câncer de pele são causados pela exposição aos raios ultravioleta do sol.
- A exposição crônica diária (pequena quantidade de sol nas áreas expostas durante muitos anos de vida) e a exposição intensa e intermitente (prolongada, desprotegida e que causa queimadura) estão diretamente relacionadas ao aumento do risco de desenvolver a doença.
- Estudos demonstram a redução da incidência com o uso de protetor solar até mesmo de melanoma, o tipo mais agressivo.

Fonte: Elimar Gomes, dermatologista, coordenador do grupo de dermatologia do Centro Oncológico da Beneficência Portuguesa de São Paulo e da campanha Dezembro Laranja, membro titular da Sociedade Brasileira de Dermatologia, da Sociedade Brasileira de Cirurgia Dermatológica e do Grupo Brasileiro de Melanoma

INCIDÊNCIA

- O câncer de pele é mais comum em pessoas com mais de 40 anos.
- A constante exposição de jovens aos raios solares tem diminuído essa média de idade dos pacientes.
- O tumor é raro em crianças e negros, exceto em quem já tem doenças cutâneas.
- Pessoas de pele clara, sensíveis aos raios solares e com história pessoal ou familiar de câncer e outras doenças de pele, são as mais atingidas.

PASSO A PASSO PARA DESCOBRIR E TRATAR

1. **O primeiro passo** quando há suspeita de câncer de pele é providenciar um diagnóstico bastante claro e completo.
2. **É preciso fazer uma biópsia** que envolva toda a pinta.
3. **É preciso pesquisar** o linfonodo sentinela, que avalia gânglios próximos.
4. **Com o diagnóstico positivo**, a próxima discussão será sobre a cirurgia definitiva e se existe tratamento complementar.
5. **Para quem já tem gânglios comprometidos**, é considerada – caso a caso – a possibilidade de fazer tratamentos antes da cirurgia.
6. **Nesses casos, gânglios palpáveis** costumam se beneficiar da terapia feita antes do tratamento principal. Ela pode reduzir o tumor e melhorar a chance de cura.
7. **O uso de imunoterapia**, terapia-alvo e vários remédios têm sido testados.

Fontes: Instituto Nacional de Câncer (Inca); Rafael Schmerling, oncologista e membro do comitê científico do Instituto Vencer o Câncer (Ivoc)

TRATAMENTOS

NÃO MELANOMA

O tratamento para o câncer de pele não melanoma (basocelular e escamoso) é basicamente cirúrgico. O objetivo é remover o tumor e conseguir deixar as margens da cirurgia sem a doença. Assim, o paciente está praticamente curado. A técnica de Mohs tem grande precisão e controla as margens de maneira especial. Reduz muito o risco de recorrência e é importante especialmente em áreas mais complicadas, como próximo do olho e do nariz. Se o tumor voltar, o tratamento pode ser sistêmico (o corpo todo), por radioterapia e/ou cirurgia.

MELANOMA

Depende do estágio:

- **Se for inicial e localizado**, a cirurgia remove o tumor com margens livres. Depois, a depender do risco de voltar, é possível fazer imunoterapia ou terapia-alvo. Se o paciente apresen-

tar metástases grosseiras nos linfonodos, a cirurgia está indicada. Mas o oncologista também vai discutir um tratamento sistêmico antes do procedimento, porque o risco de o câncer voltar é muito elevado.

- **Se for avançado**, a situação é mais delicada. Mas há medicamentos promissores para melanoma metastático, como quimioterapia, terapia-alvo ou imunoterapia.

CARCINOMA DE MERKEL

É um tipo de câncer de pele

mais raro, só que bastante agressivo.

A imunoterapia tem apresentado bons resultados: na Reunião Anual da Sociedade Americana de Oncologia Clínica de 2018, as atualizações demonstraram que um terço dos pacientes com casos avançados continuam com o câncer controlado por quatro anos – no passado, essas pessoas morreriam em menos de um ano.

IMUNOTERAPIA

A evolução da imunoterapia tem trazido enorme avanço no tratamento de melanoma (o tipo mais grave) e também em outros tipos de câncer. "Na década de 1990, conseguimos cura em torno de 5%", diz o oncologista Antonio Buzaid, um dos fundadores do Instituto Vencer o Câncer. "Por volta de 1995, tudo mudou com a descoberta de novos medicamentos que evitavam a pausa que é realizada pelo organismo para 'esfriar' o sistema autoimune – com o sistema funcionando por mais tempo, estudos demonstraram que seria possível fazer regredir os tumores." O avanço estendeu a cura progressivamente de 5% para 20%. Os casos de evolução sem progressão, com pacientes bem por quase cinco anos, ficaram entre 30% e 40%.

Veja mais sobre os avanços da imunoterapia em bit.ly/ivoc-imuno

PROTETOR SOLAR

Qual o FPS mínimo indicado para crianças e para adultos?

A Sociedade Brasileira de Dermatologia recomenda o uso de protetores solares de FPS mínimo de 30. Protetores solares com fatores de proteção mais altos são significativamente mais eficientes na proteção contra os raios solares.

Na exposição direta ao sol, qual a quantidade recomendada de protetor e com que frequência deve ser reaplicado?

• Para atingir a proteção solar descrita na embalagem é necessá-

rio aplicar 2 gramas a cada centímetro cúbico na superfície da pele, o que dá entre 1 e 2 colheres de chá, a depender da extensão a ser coberta.

- Para reforçar a cobertura, uma sugestão é usar duas camadas de protetor (cobrir o corpo todo duas vezes, uma seguida da outra).
- A primeira aplicação deve ser feita com maior atenção e cuidado, pelo menos 15 minutos antes da exposição solar.
- A reaplicação é recomendada a cada duas horas ou após períodos de imersão na água.

DEZEMBRO LARANJA

A campanha é promovida pela Sociedade Brasileira de Dermatologia há seis anos. O objetivo é informar a população sobre prevenção, diagnóstico e tratamento do câncer de pele, a fim de reduzir o número de casos.

CASA &

DECORAÇÃO

Natal dá em árvore

Você desempacota enfeites de anos passados ou sai em busca de novidades para decorar? Veja 14 ideias inspiradoras



Desejos escritos: solução perfeita para usar em conjunto com uma decoração clássica vermelha, em árvore de pinheiro



PINTEREST/CHRISTMASXMAS



Luzes: escolha a que combinar: amarela, colorida, branca. Luzes maiores podem até servir como ornamento único para a árvore.

Flores e plantas: alegrem a decoração, perfumam e atribuem leveza à árvore. Nesse caso, escolha um pinheiro verdadeiro.



Ornamentos: corações, reninhas, miniatura de árvore. Para obter um efeito festivo, experimente usar como base uma mesma cor.

Bichinhos e bonecos: ao investir em enfeites maiores e divertidos (bichos, bonequinhos, fotos da família), a decoração fica mais animada.



Toque de cheiro: para extrair perfume de Natal da decoração, uma sugestão criativa é enfeitar a árvore com paus de canela.



Bola mensageira: pode comprar pronta ou escrever desejos e sentimentos nas tradicionais bolas de Natal.

Crochê: quem tiver jeito e ânimo pode deixar a árvore ainda mais especial se confeccionar enfeites de crochê.

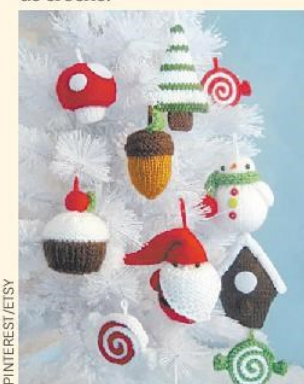

Clube
ESTADÃO

**Oferta perfeita
para ser
saboreada a dois**

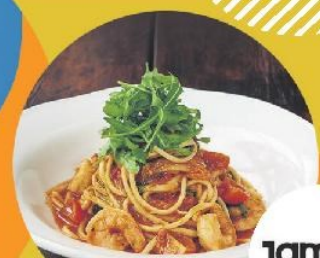

Jamie's
ITALIAN

Compre um prato e ganhe outro no primeiro restaurante do chef inglês **Jamie Oliver** na América Latina. A especialidade é a culinária italiana.

Confira o regulamento completo em clube.estadao.com.br ou no app do **Clube+Estadão**

Ainda não faz parte do **Clube+Estadão**?
Acesse: assine.estadao.com.br/clubemais1 ou ligue 0800 770 2166 e faça sua assinatura*

*Válido somente para assinatura digital completa ou impresso (fins de semana e todos dia).
Imagens meramente ilustrativas.

ESTADÃO

PINTEREST/DEIASBYJIVEY



Bola transparente: branca ou prateada, ela dá um ar sofisticado ao pinheiro.

PINTEREST/THCRAFTINGNOOK

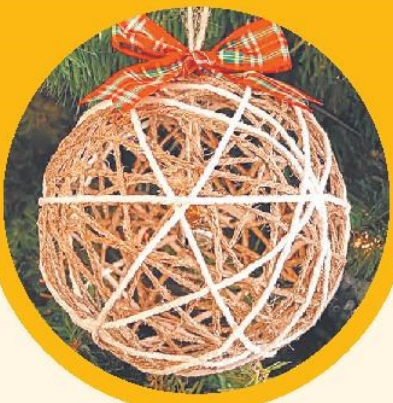

Trama de fios: bolas com fios de palha ganham destaque ao lado de cores mais fortes, como vermelho, verde e azul escuro.

PINTEREST/NEIMAN MARCUS



Dourado: é charmoso e elegante.

Enfeite sonoro: as crianças tendem a gostar e chama a atenção de animais. É bom prevenir e deixar em algum lugar o alto.

Clássicos: se optar pela tradicional bola vermelha, varie as texturas. Vale listrada, com purpurina, lisa...



FOTO: ZECA WITTNER / PRODUTOS DA DIVINO ESPAÇO



PINTEREST/ETSY

Lixo pode ser luxo: que tal recorrer a materiais descartáveis? Rolhas de vinho, por exemplo, podem virar pingentes natalinos.



FOTO: ZECA WITTNER / PRODUTO CECILIA DALE

VITRINE ESTADÃO EXPRESSO

LIGUE E ANUNCIE:
(11) 3855-2001 / 0800-055-2001

AlexCam

- Instalação e Manutenção de Câmeras Residenciais e Comerciais.
- Manutenção de Microcomputadores e Instalação de Alarmes.

alex529@bol.com.br – (11) 94797-4024

GUARUJÁ ENSEADA

Oportunidade Única!
Cobertura triplex na enseada
c/ vista para o mar.
Valor R\$ 550k.

Tratar (11) 3078-6862

ABANDONO DE EMPREGO

Solicitamos que a Sra. Maria Gomes da Silva, portadora da CTPS nº 070369, Série 00392-SP, funcionária da empresa Natural da Terra Comércio Varejista de Hortifrutti, CNPJ: 15.621.463/0011-10, situada a Av. Imperatriz Leopoldina 244, a comparecer ao nosso departamento pessoal no prazo de 72h. Esgotado esse prazo, o caso será incurso na Letra I do artigo 482 da CLT, configurando abandono de emprego. O que importará em seu desligamento desta empresa.
São Paulo, 04 de Dezembro de 2019.

ALUGA-SE CENTRO

PRÉDIO de 3.267m² NA SUA TOTALIDADE OU ANDARES de 270m² à 365m² na Rua Alvares Penteado, totalmente reformado.

Tratar com Gilberto
Tel: (11) 2989-3430 / (11) 99695-5237

AVENIDA PAULISTA

Laje corporativa, 500 m² de área privativa, 12º andar, excelentes vagas. Aluguel de ocasião!
Tratar direto com proprietário

(11) 3241-3855 horário comercial

COTIA
Aluga-se Galpão

9.087,88m²ac., Av. J.P.Ablas,3.127, Km.24 da Raposo Tavares, liga Regis Bitencourt/Rodanel, capac. 07docas, 87vgs. de carro, 21vgs.de caminhão, 06 vagas. PMR, 34 vagas de motos, pé direito 12m, portaria blindada, 1 portão, Piso 6.5 TF.

(11)99493-9491

Anuncie seu produto ou serviço em nossa próxima edição.

LIGUE:
3855 2001

anunciar.classificados@grupoestado.com.br

SALÃO DE BELEZA / ESTÉTICA

Vendo R\$ 120.000,00 Local amplo. Próximo ao Shopping, no Gonzaga Santos - SP.

Tratar (11)99122-1668

Chesf

Leilão Chesf - 13/12/19 às 9h (presencial/online) – sucata de ferro, aço, cobre, gerador, transformadores. Lotes contendo óleo mineral isolante, cadastro até 09/12 conf. Item 4.7 edital. Comissão do leiloeiro 5% informações: www.lancecertoleiloes.com.br (81) 3048-0450 leiloeiro oficial Luciano Rodrigues – JUCEPE 315/98.

BROOKLIN

Nova laje corporativa, 1300 m² de área privativa ou 4 conjuntos de 325 m², excelente quantidade de vagas, ótimo local, próximo metrô. Aluguel de ocasião!
Tratar direto com proprietário.

(11) 3241-3855 horário comercial.

Anuncie seu produto ou serviço em nossa próxima edição.

LIGUE:
3855 2001

anunciar.classificados@grupoestado.com.br

QUER RESULTADOS? ESTADÃO

O Cachorro que ficou dois dias hospedado

"Seu filho em uma história incrível!"
O Cachorro que ficou dois dias hospedado
Autor: Dr. Caitano Neto
Edição: PoloPrime
www.caitanoneito.com.br/livros

CAMPOS DO JORDÃO

Vendo casa, belíssima, em condomínio fechado, mobiliada, 400m² área construída, 2.500m² área terreno, arborizada, próximo Horto Florestal. Oportunidade!

Tr. direto c/proprietário
(11) 99972-9941

IRMANDADE STA CASA DE MISERICÓRDIA DE ARARAS

RESIDÊNCIA MÉDICA

A IRMANDADE DA SANTA CASA DE MISERICÓRDIA DE ARARAS, oferece vagas para Residência Médica credenciada pelo MEC, nas Áreas de **Clínica Médica (2 vagas)** e **Medicina da Família e Comunidade (2 vagas)**, com duração de 2 (dois) anos, sendo que o Edital de Seleção de Residência Médica nº 01/2020, se encontra na íntegra no site da Instituição - http://www.iscma.com.br)
Data da Prova Dia 27/01/2020

NOVA IGUAÇU - RJ

Terreno 15.000m² na Rua Oliveira Rodrigues Alves, 1.524 - CEP 26030-010 Bairro da Posse, a 100mts Rod.a Pres. Dutra, todo murado.
50% calçado e 50% compactado.

Valor R\$ 10.000.000,00

Tratar com Sergio (21)96442-9117

DIVIRTA-SE

MÚSICA

Shows em destaque de sexta (6) a quinta (12). Tem MPB, jazz, choro, rock e manguebeat

DANIEL DAIBEM

Acompanhado por um trio, o guitarrista e cantor leva ao palco um repertório de souljazz e canções de rock com versões respaldadas pela linguagem do jazz, além de peças autorais. *Bona* (85 lug.). R. Álvaro Anes, 43, Pinheiros, 6ª (6), 22h. R\$ 40.

JARDS MACALÉ

Com direção musical do próprio Jards, o show apresenta o repertório de *Besta Fera*, novo disco do cantor e compositor carioca. O álbum traz 12 canções inéditas, como o samba *Vampiro de Copacabana e Trevas*. *Sesc Ipiranga*. Teatro (200 lug.). R. Bom Pastor, 822. 6ª (6) e sáb. (7), 21h. R\$ 40.

FRANCIS HIME

Coautor de clássicos da música brasileira, como *Atrás da Porta*, com Chico Buarque, e *Sem Mais Adeus*, com Vinícius de Moraes,

Francis faz três shows para o lançamento do álbum *Hoje*, que celebra os 80 anos do artista e inclui repertório inédito. Participam do show Lenine, Zélia Duncan e Zé Renato, hoje (6); Dori Caymmi, Leila Pinheiro e Mônica Salmaso, sábado (7); Toquinho, Olívia Hime e Sérgio Santos, domingo (8). *Sesc Pinheiros*. Teatro Paulo Autran (1.010 lug.). R. Paes Leme, 195. 6ª (6) e sáb. (7), 21h; dom. (8), 18h. R\$ 15/R\$ 50.

HAMILTON DE HOLANDA

A última roda de choro do ano do projeto *Choro, Chorinho e Chorões* traz o músico e compositor para uma apresentação. Hamilton lançou neste ano o álbum *Harmonize*, o 38º da sua discografia. *Memorial da América Latina*. Ao lado do Prédio da Administração. Portões 8, 9 e 13. Av. Auro Soares de Moura Andrade, 664, Barra Funda. 3ª (10), 18h. Grátis.

ROBERTA SÁ

A cantora mostra canções que Gilberto Gil compôs especialmente para o álbum *Giro*. No repertório estão *Afogamento*, *Cantando as Horas*, *Xote da Modernidade* e *Fogo de Palha*, além de sucessos da carreira, como *Ah, Se Eu Vou e Girando na Renda*. Teatro Porto Seguro (496 lug.). Al. Barão de Piracicaba, 740, Campos Elíseos. 3ª (10), 21h. R\$ 80.

OTTO

Dentro do projeto *Quinta + Cedo*, o cantor e compositor pernambucano faz um show especial no qual revisita mais de duas décadas de carreira, mostrando suas influências de rock, manguebeat, samba e música eletrônica. *Mundo Pensante* (400 lug.). R. 13 de Maio, 830, Bela Vista. 5ª (12), 21h. R\$ 35/R\$ 40.



TALISA GURUNIAN

NORAH JONES

A cantora norte-americana volta ao país quase dez anos depois para apresentar a turnê de seu mais recente álbum, *Begin Again*. O cantor Jesse Harris, autor do hit *Don't Know Why*, faz a abertura nos dois dias. *Espaço das Américas* (8.000 lug.). R. Tagipuru, 795, Barra Funda. Dom. (8), 20h30; 2ª (9), 21h30. R\$ 300/R\$ 740.

Classificados



OPORTUNIDADES

ADVOCACIA

DÍVIDAS IMPAGÁVEIS
Defesas Fiscais; Execução e Notificação Administrativa (CDA); Defesas Bancárias; Execução, Alienação Fiduciária; Veículo e Imóvel. Extinção de Dívidas, Suspensão de Leião. Indenizações. Veja site: www.bandeiradecarvalho.com.br (11) 3101-1125

CLÍNICA TERAPÊUTICA E ESTÉTICA

VILMA - MASSOTERAPIA
Ipiranga 96389.3762/2615.8442

Para anunciar ligue:
3855 2001

anunciarclassificados@grupoestado.com.br

COMUNICADOS

COMUNICADO

Tendo em vista a ausência injustificada do Sr. LEANDRO PEREIRA DE MELO, portador da CPTS 084098 serie 001174/SP nesta empresa Amplicabos Indústria Comercio e Representações Ltda., por mais de 30 dias, vossa senhoria deverá comparecer na empregadora em 24hs, sob pena de aplicação do artigo 482, letra I da CLT.

COMUNICADO

A empresa Jose Leandro Pereira de Oliveira ME, solicita a Sra Poliana André de Lima CPTS 0026874 série 00328/SP, sem contato com a empresa desde 24/10/2019, a comparecer no prazo de 24 hs para tratar de assunto do seu interesse. Caso não compareça, caracterizará abandono de emprego conforme artigo 482 letra I da CLT.

CONSTRUÇÃO E SERVIÇOS

REFORMA CIVIL
E Laudos de avaliação técnica. Tratar. Com Eng. Gustavo (11)99637-0661 (hc)

EMPRESAS E PARTES SOCIAIS

ÁREA PARA INCORPORAÇÃO
Zona Norte. Oportunidade. fat. Lq. R\$ 5.500. Part p/ part. Whats 1197378-5054 ou e-mail arivaldo.orlando@hotmail.com

BAR BALADA ITAIM

Fatur. de R\$ 500 a R\$ 600 mil. Valor de venda R\$ 3.000.000 (11)9777-7761/987472963

BAR ESPETO NA MOOCA

LUCRO LÍQ. R\$15MIL
Cap. 150 lugares. Só \$180mil Tratar (11)96347-3033

BOMBONIERE CENTRO

Lucro líquido R\$15mil. Preço R\$260mil. Faturamento R\$110mil 340m², loja estocada - 1ª que ver compra. (11)99125-3652

BOMBONIERE PARAÍSO

LUCRO LÍQ. R\$8MIL
Lado metrô! Gde. fluxo pedestres. Hor.7h às 18h. Margens 80 a 300% Lado hospital. Lucro do comprador já na experiência! Pço. R\$120mil. Ac.caro. Urgente! 96447-6902

EMPRESAS E PARTES SOCIAIS

CASA LOTÉRICA

Zona Norte. Oportunidade. fat. Lq. R\$ 5.500. Part p/ part. Whats 1197378-5054 ou e-mail arivaldo.orlando@hotmail.com

NEGÓCIO COSMÉTICO

LUCRO 500%
Produto máscara vegetal c/ argila vulcânica potencializada c/ carvão vegetal, colágeno, centelha asiática Imóvel c/ água mineral, única no Brasil c/ contrato em negociação com grupo europeu, 120 meses, \$2milhões dólares mensais, vendendo por pequena entrada e saldo, recibo no próprio negócio ou aceite sócio a partir de \$1.600.000 mil dólares, motivo saúde, aceitamos investidores a partir \$300.000 mil dólares. Contato pelo e-mail: zyk698@gmail.com ou (34) 98818-8226 / (34) 99232-1797

Para anunciar

LIGUE:
3855 2001
anunciarclassificados@grupoestado.com.br

EMPRESAS E PARTES SOCIAIS

NEGÓCIO SUSTENTÁVEL

Sem risco, patente mundial incinerador lixo hospitalar, c/ geração de energia limpa, lançando em 90 dias 2.500 franquias. \$700 mil dólares cada uma e Mercosul, motivo idade e saúde. Aceito sócios gestores ou estudo proposta email: zyk698@gmail.com (34) 98818-8226 (34) 99232-1797

PADARIA ZONA OESTE SP

Ótimo ponto comercial, de esquina, + de 20 anos no local. Excel. movimento. R\$300mil. c/ propiedade (11)98867-2145

PASSO PONTO COML

R\$100.000,00 Doceria/Cafeteria, no Bom Retiro, com boas instalações, 130m² (11)99567-8683

POSTO BANDERADO 450ML

80 Km SP preço cheio R\$3,5 Mil Temos Outros (11) 99748-4718

POUSADA CUMURUXATIBA

R\$3.400.000,00 Terr. 3.000m² Frente mar. 11 bangalôs, casa propr 2stes, pisc., jardins, rest., bar de praia. 5 estrelas Trip Advisor. Tr. Kellia (11) 3938-1900/98196-6102

EMPRESAS E PARTES SOCIAIS

REST. VL. MARIANA

LUCRO LÍQ. \$12MIL
Fat. bruto \$44mil, só 11 às 15h! Custo fixo \$16mil. 100 almoço/dia C. variável \$16mil, 4 moças trabal. Pç. \$148mil. Ac. caro 983156606

RESTAURANTE EM PIRACICABA - SP

R\$950.000,00 Vendo Restaurante em área turística, funcionando há 9 anos, bom faturamento e rentabilidade de 20%. Tratar fone/ whatsapp (19)99104-0859

RESTAURANTE KILO PINHEIROS - VENDO

Grande oportunidade! Alug. baixo, lucrativo, preço a combinar. Motivo mudança (11) 97270-2003

RESTAURANTE Z NORTE

Ótimo local Valor \$160Mil, 9anos fat \$40milc/prop 11)99481-3983

SALÃO BELEZA TATUAPÉ

Urgente! Excelente negócio/ cliente. R\$75mil à vista. c/ Cristiane 11)3201-2594/11)99897-2486

SALÃO DE BELEZA/ ESTÉTICA

R\$120.000,00 Vendo. Local amplo. Próx ao shopping, no Zonzaga Santos-SP (11)99122-1668

EMPRESAS E PARTES SOCIAIS

TERR. POSTO - REG. VINHEDO

Ótima Avenida 860m² \$1.8 Milh. T.Outros (11)99748-4718

VENDO INDÚSTRIA DE TRANSFORMADORES

E Montagem de Equipamentos de Médio Porte Tel. (11)99624-0330

MÁQUINAS E MOTORES

TADANO TL 251 VENDO

Cap. até 30tons, 1.980. Excelente estado. (19)99771-6772

Para anunciar

LIGUE:
3855 2001

anunciarclassificados@grupoestado.com.br

NÁUTICA E AERONÁUTICA

LANCHA FOCKER VENDO



19 pés - Motor 90 H P - 2008. Caraguatatuba (19)99607.5237

SERVIÇOS PROFISSIONAIS

CUIDAR MAIS

Cuidadores e acompanhantes c/ motorista. av. Elina, 2013 cj 10A (11)96140-7299/3815-8703

RELAX / ACOMPANHANTES

BONECA TRANS LUANA

seguro c/disorção 1195483 3875

DONA DALILA MASSAGEM

p/senhores maduros 3209-8505

LETICIA (11) 98398-0695

Discreta/sensual. 43 anos

• **Melhor cinema:** Villa Lobos
 • **Melhor sala:** Pátio Higienópolis
 • **Melhor poltrona:** Villa Lobos

• **Melhor sala premium:** JK Iguatemi
 • **Melhor bonbonnière:** Espaço Itaú Augusta

• **Melhores instalações:** Kinoplex Itaim
 • **Melhor bilheteria:** Bourbon / Espaço Itaú Pompeia

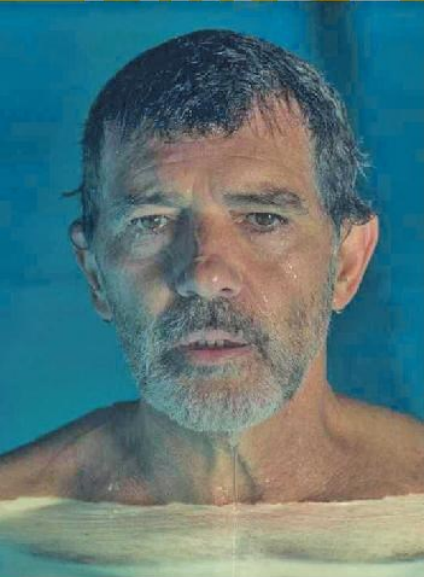

CINEMA

Os melhores do ano, segundo a 'Time'

Dore e Glória, longa de Pedro Almodóvar, foi escolhido como o melhor filme de 2019 pela revista *Time*, em lista divulgada no fim de novembro. "Pode ser o filme mais resplandecente e comovente de Almodóvar, um panorama de cores vibrantes e emoções ainda mais intensas", afirma o artigo. *O Irlandês*, *Era Uma Vez em... Hollywood*, *História de Um Casamento* (estreia em 6/12 na Netflix), *Adoráveis Mulheres* (estreia em janeiro) e *Parasita* completam o grupo dos seis primeiros. Ainda tem *Entre Facas e Segredos* (em cartaz), *Meu Nome é Dolomite* (Netflix), *Um Lindo Dia na Vizinhaça* (estreia em janeiro) e *As Golpistas* (em cartaz).

FILME-SHOW



ROBERTO CARLOS EM JERUSALÉM

Com direção de Jayme Monjardime e produção musical de Guto Graça Mello, o espetáculo gravado em 2011 junto às muralhas da Cidade Velha de Jerusalém será exibido em algumas salas da cidade neste fim de semana (6, 7 e 8 de dezembro). *Inf.: bit.ly/rc-jerusalem.*

UMA PEÇA

• **Baixa Terapia**, no Tuca até 8/12

CINCO EXPOSIÇÕES

- **Alphonse Mucha: o Legado da Art Nouveau**, no Centro Cultural Fiesp até 15/12
- **Fernando Lemos**, no Sesc Bom Retiro até 20/1
- **Leonardo da Vinci - 500 Anos de um Gênio**, no MIS Experience até 1º/3
- **Musicais no Cinema**, no MIS até 16/2
- **Sebastião Salgado**, no Sesc Guarulhos até 16/2

STREAMING

Personagens reais retratados em 'O Irlandês'

Filme da Netflix partiu de histórias verídicas para construir a narrativa. Forte indicada ao Oscar, a superprodução dura três horas. Programe-se

O Irlandês é baseado no livro *I Heard You Paint Houses* (em tradução livre, 'ouvi dizer que você pinta casas'), lançado em 2003 pelo escritor e advogado Charles Brandt. Para escrever a história de um assassinato na máfia, o autor buscou personagens reais. O título é uma brincadeira com o código mafioso 'I heard you kill people' ('ouvi dizer que você mata pessoas').

FRANK SHEERAN Robert De Niro

O grande conhecedor das máfias, dos sindicatos e das possíveis ligações que unem estes dois universos. Era um homem alto que dizia ter matado o maior líder, Jimmy Hoffa. Mas isso nunca foi provado por nenhum investigador, historiador ou testemunha. A verdade foi enterrada com ele em 2003, quando morreu aos 82 anos.



JIMMY HOFFA Al Pacino

O chefe da máfia era tão popular que chegou a ser comparado com os Beatles no final da década de 1950 e começo de 1960. Apesar de ser um "cara legal", ele participava ativamente do submundo mafioso. Desapareceu misteriosamente em 30 de julho de 1975. Ninguém sabe exatamente o que aconteceu e onde estaria seu corpo.



RUSSELL BUFALINO Joe Pesci

Era alguém de poucas palavras e enorme influência. Teria participado de um plano para matar o líder político cubano Fidel Castro. Depois de um tempo preso, foi libertado e morreu em uma casa de repouso aos 90 anos. Antes, passou o comando da família de mafiosos da Filadélfia para William D'Elia.



ANTHONY PROVENZANO Stephen Graham

Comandou inúmeros agiotas em Nova Jersey. Foi preso em um amplamente divulgado caso de extorsão, em 1966. Assim como Hoffa, simplesmente sumiu. Alguns dizem que o desaparecimento data do mesmo dia em que o chefe da máfia foi morto. Ele também é um dos principais suspeitos de ter cometido o crime.



BILL BUFALINO Ray Romano

O bom e leal advogado da máfia. Ajudava Sheeran e também Hoffa com os problemas judiciais. Tinha um diálogo bom com figuras da máfia de outras regiões, como em Detroit, por exemplo. Morreu de leucemia, em 1990. Morava em uma casa de repouso.



ANGELO BRUNO Harvey Keitel

Era a figura que tentava apaziguar os ânimos e conciliar os interesses. Volta e meia lidava com as gangues rivais. Sua morte, no entanto, foi o estopim para o início de uma guerra entre as facções: ele levou um tiro de espingarda, de autoria desconhecida, quando estava sentado em um carro do lado de fora de casa.



ANTHONY SALERNO Domenick Lombardo

É um dos principais suspeitos do desaparecimento do chefe Jimmy Hoffa. Em 1986, a revista *Fortune* o nomeou como o bandido mais rico e poderoso dos Estados Unidos. Seu reinado acabou no mesmo ano, quando foi condenado à prisão.

