



Não vai ter  
**golpe**

#### BLACK FRIDAY 2019

Ferramentas de proteção de dados e verificação de autenticidade de sites ajudam a evitar fraudes nas compras online. Especialistas recomendam boas práticas

PÁGs. 18 a 20

**CASA** Uma seleção de ofertas para construir, reformar e decorar PÁGs. 22 a 25

**ENTREGA EXPRESSA** Aplicativos de comida fazem campanhas animadas PÁG. 48

**BONSE BARATOS** 40 vinhos tintos, brancos e espumantes para enfrentar o calor PÁGs. 50 e 52

**BONS DA CABEÇA**  
Fabiana Cozza e  
Nelson Sargento  
festejam o samba  
em São Paulo

PÁG. 42



# BLACK FRIDAY

## makro

A HORA É AGORA

APROVEITE, OFERTAS VÁLIDAS POR APENAS 2 DIAS! 28 E 29/11

**LEVE 2**



Margarina Delícia  
Com sal, unidade  
c/ 500g

R\$ **2,99**  
UNID.

**GANHE 1**



Margarina Delícia  
Com sal,  
unidade  
c/ 250g

Oferta válida para produtos de mesmo tipo, marca ou embalagem.

**LEVE 1**



Na compra  
de 1 Catchup  
380g + 1  
Mostarda  
170g + 1  
Maionese  
335g  
(Hellmann's)  
pague

R\$ **11,98**  
UNID.

Oferta válida para  
produtos de mesmo  
tipo, marca ou  
embalagem.

**LEVE 3 PAGUE 2**

Fralda Pampers  
Confort Sec  
Pacote mega,  
diversos tamanhos

R\$ **42,90**  
PCT.

Oferta válida para produtos de mesmo tipo, marca ou embalagem.



NESTA  
PROMOÇÃO,  
A UNIDADE  
SAI POR  
R\$ 28,60



Frango à  
passarinho  
temperado  
e congelado  
Sadia  
Pacote c/ 1kg

R\$ **6,99**  
PCT.



Costela suína  
congelada Aurora  
Peça

R\$ **15,99**  
KG



Energético Red Bull  
Lata c/ 250ml

R\$ **5,49**  
LATA



BEBA COM MODERAÇÃO  
Espumante moscatel  
Salton  
Garrafa c/ 750ml

R\$ **25,90**  
GARRAFA



O LITRO  
SAI POR  
R\$ 21,66

Vodka Smirnoff  
Garrafa c/ 1,75L

R\$ **37,90**  
GARRAFA



BEBA COM MODERAÇÃO  
Whisky Escocês  
Black & White  
Garrafa 1L

R\$ **37,90**  
GARRAFA



BEBA COM MODERAÇÃO  
Whisky Jack Daniels  
Garrafa 1L

R\$ **98,80**  
GARRAFA



BEBA COM MODERAÇÃO  
Cerveja Royal Duch  
Embalagem c/ 6 latas  
c/ 330ml

R\$ **2,49**  
LATA



Massa Barilla  
Penne Rigate,  
pacote c/ 500g

R\$ **3,99**  
PCT.



Chocolate  
Snickers  
Unidade c/ 45g

R\$ **1,39**  
UNID.



Creme de  
leite TP Italac  
Unidade  
c/ 200g

R\$ **1,49**  
UNID.



Achocolatado  
em pó Toddy  
Unidade c/ 400g

R\$ **4,29**  
UNID.

ACEITAMOS OS CARTÕES DE CRÉDITO E VALE ALIMENTAÇÃO DAS PRINCIPAIS BANDEIRAS.

CONFIRA A NOVIDADE! PAGAMENTO POR APROXIMAÇÃO.

MAS SÓ COM O CARTÃO DE CRÉDITO MAKRO COMPRE QUALQUER QUANTIDADE E PAGUE PREÇO DE ATACADO!



\* DAS PRINCIPAIS BANDEIRAS, CONSULTE NOSSA EQUIPE DE ATENDIMENTO AO CLIENTE; \*\* VÁLIDO APENAS PARA AS COMPRAS DE PRODUTOS DO GÊNERO ALIMENTÍCIO, DE ACORDO COM O PROGRAMA DE ALIMENTAÇÃO DO TRABALHADOR (PAT); † CONSULTE NOSSA EQUIPE DE ATENDIMENTO AO CLIENTE; ‡ DESCONTO NÃO CUMULATIVO E VÁLIDO APENAS A PARTIR DA 2ª COMPRA; † ACITAÇÃO DO VALE-ALIMENTAÇÃO; ‡ ACITAÇÃO DE CRÉDITO E DÉBITO; † PRAZÍVEL 30 DIAS.







## BAIXE A NOVA VERSÃO DO APP MAKRO E CONFIRA OFERTAS EXCLUSIVAS!

Identifique-se no caixa para ter acesso  
às ofertas e economizar ainda mais!



@MakroBrasil



/makro.atacadista



www.makro.com.br



/makroatacadista

### APROVEITE, OFERTAS VÁLIDAS POR APENAS 2 DIAS! 28 E 29/11

#### LEVE 3 PAGUE 2

Fralda Pampers  
Super Sec  
Diversos tamanhos,  
pacote jumbo



R\$ **62,90**  
PCT.

Oferta válida para produtos de mesmo tipo, marca ou embalagem.



Kit Tresemmé  
Hidratação Profunda  
Shampoo c/ 400 ml +  
Condicionador  
c/ 200ml

R\$ **14,89**  
KIT

Fralda Huggies Supreme  
Turma da Mônica  
Pacote mega, diversos  
tamanhos



R\$ **23,90**  
PCT.



Papel higiênico folha  
dupla Aro  
Embalagem c/ 40 rolos  
c/ 30m

R\$ **27,90**  
EMB.

#### LEVE 3 PAGUE 2

Fralda  
Pampers Pants  
Diversos tamanhos



R\$ **69,90**  
PCT.

Oferta válida para produtos de mesmo tipo, marca ou embalagem.



Papel higiênico  
folha dupla  
Neve  
Embalagem  
promocional,  
leve 32 e pague  
28 rolos c/ 30m

R\$ **29,90**  
EMB.



Fralda Huggies  
Turma da Mônica  
Diversos tamanhos,  
pacote hiper

R\$ **39,90**  
PCT.



Lava roupas Ariel  
Unidade c/ 700ml

R\$ **5,49**  
UNID.

#### LEVE 3 PAGUE 2

Amaciante  
concentrado  
Downy  
Fragrâncias, unidade  
c/ 1,5L



R\$ **22,90**  
UNID.

Oferta válida para produtos de mesmo tipo, marca ou embalagem.



Amaciante  
Comfort  
Diversas  
fragrâncias,  
unidade c/ 2L

R\$ **6,99**  
UNID.



Ferro a vapor  
Black & Decker

R\$ **49,90**  
UNID.



Ventilador  
Mondial NV15  
30cm

R\$ **69,90**  
UNID.



Ração Coby  
Pacote c/ 18kg

R\$ **39,90**  
PCT.



Pneu Direction Touring  
165/70R13 83T ou 175/70R13 82T

R\$ **159,90**  
UNID.

Parcela em até **10X**  
sem juros  
nos cartões  
Makro



Pneu Direction Touring  
175/65R14 82T

R\$ **214,90**  
UNID.

Parcela em até **10X**  
sem juros  
nos cartões  
Makro

Ofertas não cumulativas. Esses itens não participam da promoção de 20% de desconto na 2ª unidade de pneus Goodyear

MAKRO BUTANTÃ: R. Carlos L. Carlucci, 519 - Butantã - (11) 3779-1500. MAKRO INTERLAGOS: R. Domingas Galleteri Blotta, S/N - Sto. Amaro - (11) 5564-2100. MAKRO LAPA: Av. Santa Marina, 1757 - Água Branca - (11) 3879-5200 ramal 221. MAKRO VILA MARIA: Av. Morvan D. Figueiredo, 3231 - Vila Maria - (11) 2902-4500. MAKRO SÃO BERNARDO DO CAMPO: Rua Frei Damião, 355 - Rudge Ramos - (11) 4367-6500. MAKRO GUARULHOS: R. Carlos Leal Evans, 252 - Jd. Santa Francisca - SP - (11) 2475-8100. MAKRO SANTO ANDRÉ: Av. dos Estados, 7430 - Várzea Cap. João - (11) 4977-7000.

#### BEBA COM MODERAÇÃO

SÃO PROIBIDAS A VENDA E A ENTREGA DE BEBIDAS ALCOÓLICAS A MENORES DE 18 (DEZOITO) ANOS (ART. 81, II, DO ESTATUTO DA CRIANÇA E DO ADOLESCENTE). RESPEITE A VAGA DE ESTACIONAMENTO PARA PESSOAS COM DEFICIÊNCIA E IDOSOS. MANTENHA SUA CIDADE LIMPA - NÃO JOGUE ESTE IMPRESSO EM VIAS PÚBLICAS.

Ofertas válidas para as lojas: Butantã, Interlagos, Lapa, Osasco, Santo André, São Bernardo do Campo, Vila Maria e Guarulhos. Consulte mais informações sobre as lojas no site [www.makro.com.br](http://www.makro.com.br). Ofertas válidas de 28 de novembro de 2019 a 29 de Novembro de 2019, enquanto durarem os estoques na loja. Garantimos a quantidade mínima de 03 unidades/kg de cada produto anunciado nesta edição. Fica ressalvada eventual retificação das ofertas aqui veiculadas. Os preços deste anúncio são válidos somente para os produtos retirados na loja. \*A condição de parcelamento sem juros, nos planos em até 10 vezes no cartão de crédito Makro, será válida somente para os produtos com o selo indicativo de em até 10 vezes sem juros. Para planos em até 12 vezes, as vendas serão financiadas pelo Banco Bradesco S.A. através dos cartões de crédito Makro, com CET (Custo Efetivo Total) de 69,07% ao ano, taxa de juros de 4,10% ao mês. O valor das parcelas poderá sofrer alteração de acordo com a data da compra. A aprovação do cartão está sujeita à análise de crédito e aos critérios de elegibilidade do banco emissor. Aceitamos cartões de crédito das principais bandeiras, com pagamento somente na função à vista. Para mais informações e outras promoções com o cartão de crédito Makro, consulte o nosso Serviço de Atendimento ao Cliente. Fotos meramente ilustrativas.

**makro**  
o seu melhor parceiro.



0%

São Paulo soma 500 quilômetros de ciclovias e ciclorrotas e 377 mil viagens por dia. Entre 2007 e 2017, o número de ciclistas cresceu 24%. Os dados são da pesquisa Origem e Destino do Metrô

# MOBILIDADE URBANA

Chegou a hora de trocar o carro pela bicicleta, pedalar regularmente, passear, se exercitar? Se respondeu sim a uma ou mais perguntas, conheça os principais tipos de bicicletas usadas em São Paulo – mas a escolha é pessoal e, por isso, suas características físicas precisam ser levadas em conta. Em uma bicicletaria boa você encontra a assistência necessária para decidir.

## MOUNTAIN BIKE

É a categoria mais versátil. Com ela é possível percorrer asfalto, barro e pisos irregulares. É boa para roteiros urbanos e para encarar trilhas. Algumas características típicas: a presença de pneus largos e cravos favorece a absorção de impactos e a boa aderência; há amortecedores dianteiros e várias marchas, entre elas as que reduzem o esforço do ciclista em subidas e ventanias e as que permitem pedalar com mais rapidez em trechos planos.

## URBANAS

Se o seu principal interesse é pedalar nas vias pavimentadas da cidade, esse modelo é interessante. Os pneus, mais finos e lisos, oferecem melhor rendimento e rapidez no asfalto ou concreto. Esse tipo de bicicleta é reconhecido pelo conforto – o desenho faz com que o ciclista pedale em uma posição mais ereta. As urbanas geralmente têm acessórios que facilitam os deslocamentos no dia a dia, como cestas e bagageiros, além de outros que evitam que o ciclista se suje (para-lamas e cobre corrente).

## DOBRÁVEIS

Ideais para quem precisa de portabilidade, as dobráveis são as únicas que podem ser levadas em qualquer tipo de transporte público. E, com exceção dos modelos com pneus aro 26, elas cabem em todos os porta-malas.



PIXABAY

## INICIANTE

# Qual a melhor bicicleta para você?

A escolha depende do uso pretendido e das características físicas

Além disso, as dobráveis se adaptam a lugares sem bicicletário ou paraciclo. Podem até ser guardadas sob a mesa do escritório. Um toque: se você nunca pedalou em uma dobrável, talvez estranhe. Ela é mais instável que as bikes comuns por causa das rodas pequenas. Mas em poucas horas de uso já é possível conduzi-la facilmente.

## ELÉTRICAS

Atendem quem busca mais comodidade ou tem limitações físicas que impedem o uso de bicicletas comuns. São

alimentadas por baterias elétricas recarregáveis e têm, em média, autonomia de 30 a 40 km. Dividem-se em duas categorias: aquelas cujo motor pode impulsionar a bike mesmo que o ciclista não pedale (mopeds) e aquelas em que o motor só funciona quando o ciclista pedala (pedelecs). Essa diferença faz com que as legislações para cada categoria sejam diferentes: as mopeds são equiparadas a ciclomotores, devem ser emplacadas e não podem transitar em ciclovias e ciclofaixas. Já as pedelecs são comparadas a

bicicletas comuns, e o uso de capacete é obrigatório. Ponto negativo? O peso. Algumas chegam a pesar 40 kg – um grande problema se a bateria acabar na subida.

## OUTROS TIPOS

Além das bicicletas citadas, há outros estilos, como as de estrada (speed) e as fixas, por exemplo. Só que elas exigem desenvoltura e experiência do ciclista. A tempo: se quiser começar a pedalar e não puder comprar a bike, use o sistema público de compartilhamento.

## DICAS BÁSICAS: CRIANÇA NA CARONA

1. Crianças menores podem ser levadas em cadeirinhas dianteiras. São recomendadas para os pequenos a partir dos 9 meses, quando já conseguem manter a coluna e o pescoço firmes.

2. As cadeirinhas dianteiras em geral suportam até 15 kg. Acima disso, é melhor transportar nas cadeirinhas instaladas na parte traseira.

3. A principal diferença entre os modelos de cadeirinha traseira é o modo de fixação: no bagageiro (mais populares e econômicas); penduradas por barras de ferro no tubo vertical do quadro (dispensam o bagageiro e absorvem melhor os impactos); e presas na parte traseira do quadro (mais simples, com um banco e apoio para as costas e os pés; para crianças maiores). Os dois primeiros tipos suportam até 22 kg. O último aguenta até 35 kg.

4. Se você nunca tiver carregado uma criança em uma cadeira traseira, procure fazer testes transportando algo com um peso similar ao do pequeno, como um saco cheio de pedras. Preste atenção em como o peso muda o equilíbrio da bicicleta e teste os mais variados tipos de piso e situações, a exemplo de subidas e descidas.

5. Algo que pode acontecer ao carregar uma criança em cadeirinha traseira é, em subidas íngremes, o peso fazer a bicicleta erguer a roda dianteira. Para evitar que isso aconteça, projete seu corpo para a frente e fique sentado. Pedalar em pé fará a bicicleta empinar. Se não conseguir subir sentado, desmonte e empurre.

Informações de Alex Gomes, autor do blog São Paulo na Bike, no **Estadão**



# BLACK FRIDAY extra

## É SÓ HOJE! BLACK FRIDAY DE VERDADE. CORRA PRO EXTRA!



NA LOJA



NO SITE  
CLUBE EXTRA



NO APP  
CLUBE EXTRA

Salva mais em: [www.clubeextra.com.br/blackfriday](http://www.clubeextra.com.br/blackfriday)

TODAS AS ÁGUAS COM  
**40%**  
DE DESCONTO\*

Água mineral  
Qualitá sem gás  
PET 1,5 litro

De: R\$ ~~1,79~~

Por: R\$ **0,99\***



Água mineral  
natural Danone  
Bonafont  
PET 1,5 litro

De: R\$ ~~2,29~~

Por: R\$ **1,39\***

Suco ou néctar Qualitá  
vários sabores  
TP 1 litro

De: R\$ ~~4,99~~

Por: R\$ **2,99**



Suco Integral  
Natural One  
laranja  
(100% natural)  
900 ml

De: R\$ ~~8,99~~

Por: R\$ **4,99**  
cada

VÁLIDO TAMBÉM  
PARA SUCOS  
REFRIGERADOS

TODAS AS ÁGUAS  
DE COCO  
1 LITRO COM ATÉ  
**50%**  
DE DESCONTO\*



Água de coco  
Mais Coco  
TP 1 litro

De: R\$ ~~5,99~~

Por: R\$ **2,99\***

TODOS OS CHÁS  
PRONTOS PARA BEBER COM  
**50%**  
DE DESCONTO\*



Chá Lipton Ice  
Tea PET 1,5 litro

De: R\$ ~~6,99~~

Por: R\$ **3,49\***



Energético Red Bull  
lata 250 ml

R\$ **4,99**

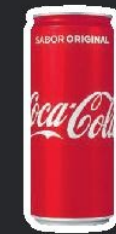

Coca-Cola  
sabor original  
lata 310 ml

R\$ **1,49**



Coca-Cola  
tradicional  
PET 1,5 litro

R\$ **3,59**

Fotos meramente ilustrativas.

DESCONTO JÁ APLICADO



posto  
**extra**

**ATIVE R\$ 0,20 DE DESCONTO POR LITRO NO APP  
PARA GASOLINA COMUM E ADITIVADA  
GANHE MAIS R\$ 0,25 DE DESCONTO PAGANDO COM OS CARTÕES EXTRA**



**Meu Desconto  
BAZE GRÁTIS!**

OFERTAS VÁLIDAS DE 28/11/2019, QUINTA-FEIRA, À PARTIR DAS 20H, ATÉ 29/11/2019, SEXTA-FEIRA, ÀS 23H59, OU ENQUANTO DURAREM OS ESTOQUES. PARA AS LOJAS EXTRA HIPER E EXTRA SUPERMERCADO DE SÃO PAULO.

Ofertas válidas de 28/11/2019, quinta-feira, a partir das 20h, até 29/11/2019, sexta-feira, às 23h59 ou enquanto durarem os estoques das lojas EXTRA HIPER e EXTRA SUPERMERCADO de SÃO PAULO. Alguns produtos em oferta nesta publicação podem não estar disponíveis na loja Extra, havendo variação nos estoques e sortimento de cada loja. Fica ressalvada retificação das ofertas aqui veiculadas. Para melhor atender nossos clientes, não vendemos por atacado e reservamo-nos o direito de limitar, por cliente, a quantidade de produtos a 5 unidades/kg da categoria alimentos e a 2 unidades de produto da categoria não alimentos. Planos de pagamento nos cartões de crédito Extra em 8X (0+8) sem juros, em 10X (0+10) sem juros, em 20X (0+20) sem juros ou em 30X (0+30) sem juros (válidos somente para os produtos anunciados nesses planos) e conforme limite de crédito do cliente. O Clube Extra é o programa de fidelidade gratuito do Extra repleto de vantagens com descontos e prêmios exclusivos. A campanha Meu Desconto é exclusiva para cliente Clube Extra e consiste na ativação de ofertas dentro do aplicativo Clube Extra e site. Salva Mais em <https://www.clubeextra.com.br/programa-de-relacionamento/> e no balcão de atendimento das lojas. Informações gerais, contate a Casa do Cliente no 0800-115060.  
Período para acumular selos de desconto de 27/08 a 29/11/2019. Confira as regras de participação no site [www.clubeextra.com.br/meussellinhosdesconto](http://www.clubeextra.com.br/meussellinhosdesconto) ou nos balcões de atendimento/SAC das Lojas Extra participantes.  
\* Ofertas válidas enquanto durarem os estoques, mediante pagamento com Cartão Extra. O desconto será limitado a 10 itens por cliente.  
\*\* Condições de pagamento válidas para todo o Eletro anunciado em 30X sem juros nos cartões Extra ou em 12X sem juros nos demais cartões. A compra parcelada no cartão Extra está sujeita à aprovação de crédito e disponibilidade de limite.  
\*\*\* Condição de pagamento válida para whiskies, vodkas, gins, vinhos e espumantes anunciados em 3X sem juros nos cartões Extra. A compra parcelada no cartão Extra está sujeita à aprovação de crédito e disponibilidade de limite.



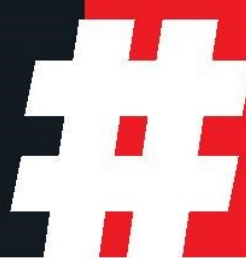

O **Jornal do Carro** avaliou o novo Chevrolet Onix 2020, na versão hatch. Nos testes, o veículo mostrou potencial para manter a liderança de vendas. Equipado com motor 1.0 turbo, ele é ágil na aceleração e tem estilo agradável



## Ford

Há ofertas para os modelos Ka, Ka Sedan e EcoSport em diversas versões. A principal vantagem é a taxa zero. Para o EcoSport 1.5 AT 2020, na versão de série especial de 100 anos, o bônus é de R\$ 5 mil. A entrada é de R\$ 43.274,59 e saldo em 48 vezes de 997. Nesse caso, a taxa é de 0,89% ao mês.

## BLACK FRIDAY

# Mão na roda

As montadoras oferecem descontos e condições especiais. Veja as promoções de Volkswagen, Ford, Hyundai, Nissan e da dupla Citroën e Peugeot. Até o fim da semana, outras marcas prometem apresentar suas campanhas – a Chevrolet já tem uma área no site, mas as ofertas ainda não foram divulgadas

## Nissan

A Nissan oferece até 30 de novembro veículos com descontos que podem superar os R\$ 30 mil. A oferta que bate esse patamar é para a Nissan Frontier LE 2019 (foto). Tabela a R\$ 196.440, ela tem abatimento de até R\$ 34.540.

Essa é a versão de topo da gama, com itens como seis air bags, câmera de 360 graus, teto solar, rodas de 18 polegadas, partida por botão com chave presencial e central multimídia de 8 polegadas (compatível com Android Auto e Apple CarPlay).



FOTOS: DIVULGAÇÃO



## Volkswagen

A série de ofertas inclui taxa zero para toda a linha com a primeira parcela só no carnaval de 2020. Além disso, o destaque da promoção é a picape média Amarok V6 Highline (foto). Na troca, ela tem bônus de R\$ 15 mil no usado. O modelo de R\$ 195.990 sai com entrada de 60% do valor. O restante pode ser parcelado em 18 vezes de R\$ 4.502,35. É a única modalidade que não compreende a primeira parcela depois do carnaval. Tem bônus para Polo, Virtus, Jetta, T-Cross e linha Fox.

## Hyundai

A Black Novembro oferece supervalorização do usado, parcelas reduzidas até o carnaval de 2020 e planos de financiamento com recompra garantida. Para quem não liga de levar para casa um carro bom, ainda que desatualizado, há unidades do antigo HB20 na promoção. O HB20 Sense (foto) da nova geração sai a R\$ 46.490. Ele tem entrada de R\$ 19.990, saldo em 36 parcelas de R\$ 599 e uma parcela balão no final de R\$ 17.977. Para evitar a parcela balão, dá para fazer a recompra garantida e uma entrada em outro Hyundai zero quilômetro. Da geração anterior, o HB20 hatch de motor 1.6 é vendido pelo preço do 1.0 na versão Comfort Plus MT (R\$ 51.990). A oferta é de taxa zero de juros, entrada de 80% e saldo em 12 vezes. A taxa zero vale ainda para qualquer versão do antigo HB20.

## Citroën e Peugeot

As duas marcas do grupo francês PSA vão oferecer cupons de desconto em serviços nas concessionárias e não nos veículos. Quem comprar quatro pneus, por exemplo, leva alinhamento e balanceamento grátis. Para dois pneus, o alinhamento vai junto. Outras possibilidades são os abatimentos de 10% nas revisões (a partir de 30 mil km) e de 20% na execução de alguns serviços adicionais. Nas revendas, a mão de obra para a troca de filtro e de óleo é grátis. Só é permitida a emissão de um cupom por CPF e a validade de uso é 31 de maio de 2020. O estoque de pneus é de 100 unidades e para óleo e filtro é de 200. Todas as ofertas devem ser geradas até sábado, 30 de novembro.





# BLACK FRIDAY extra

## OFERTAS ARRASADORAS NA MAIOR BLACK FRIDAY DO BRASIL.



NA LOJA



NO SITE



NO APP

Salva mais em: [www.clubeextra.com.br/blackfriday](http://www.clubeextra.com.br/blackfriday)



Cerveja Eisenhahn sleek 350 ml

De: R\$ ~~4,09~~ cada

Por: R\$ **2,99** cada



Cerveja Skol embalagem com 15 latas de 269 ml cada

R\$ **24,75**

NESTA EMBALAGEM, A UNIDADE SAI POR: R\$ **1,65**



Cerveja Stella Artois lata 269 ml

De: R\$ ~~2,99~~

Por: R\$ **2,09**



Cerveja Budweiser lata 269 ml

De: R\$ ~~2,99~~

Por: R\$ **1,95**



Cerveja Budweiser embalagem com 6 garrafas de 330 ml cada

R\$ **16,14**

NESTA EMBALAGEM, A UNIDADE SAI POR: R\$ **2,69**

OFERTAS VÁLIDAS DE 28/11/2019, QUINTA-FEIRA, ÀS 20H, ATÉ 29/11/2019, SEXTA-FEIRA, ÀS 23H59, OU ENQUANTO DURAREM OS ESTOQUES. PARA AS LOJAS EXTRA HIPER E EXTRA SUPERMERCADO DE SÃO PAULO.



posto **extra**

**ATIVE R\$ 0,20 DE DESCONTO POR LITRO NO APP PARA GASOLINA COMUM E ADITIVADA**  
GANHE MAIS R\$ 0,25 DE DESCONTO PAGANDO COM OS CARTÕES EXTRA



**Meu Desconto**  
BAZE GRÁTIS!

SÃO PROIBIDAS A VENDA E A ENTREGA DE BEBIDAS ALCOÓLICAS A MENORES DE 18 (DEZEMBRO) ANOS (art. 17, do Estatuto da Criança e do Adolescente).

**BEBE COM MODERAÇÃO**

Fotos meramente ilustrativas.

DESCONTO JÁ APLICADO

Ofertas válidas de 28/11/2019, quinta-feira, a partir das 20h, até 29/11/2019, sexta-feira, às 23h59 ou enquanto durarem os estoques das Lojas EXTRA HIPER e EXTRA SUPERMERCADO de SÃO PAULO. Alguns produtos em oferta nesta publicação podem não estar disponíveis na loja Extra, havendo variação nos estoques e sortimento de cada loja. Fica ressalvada retificação das ofertas aqui veiculadas. Para melhor atender nossos clientes, não vendemos por atacado e reservamo-nos o direito de limitar, por cliente, a quantidade de produtos a 5 unidades/kg da categoria alimentos e a 2 unidades de produto da categoria não alimentos. Planos de pagamento nos cartões de crédito Extra em 8X (0+8) sem juros, em 10X (0+10) sem juros, em 20X (0+20) sem juros ou em 30X (0+30) sem juros (válidos somente para os produtos anunciados nesses planos) e conforme limite de crédito do cliente. O Clube Extra é o programa de fidelidade gratuito do Extra repleto de vantagens com descontos e prêmios exclusivos. A campanha Meu Desconto é exclusiva para cliente Clube Extra e consiste na ativação de ofertas dentro do aplicativo Clube Extra e site. Saiba mais em <https://www.clubeextra.com.br/programa-de-relacionamento/> e no balcão de atendimento das lojas. Informações gerais, contate a Casa do Cliente no 0800-115060.

Período para acumular selos de desconto de 27/08 a 29/11/2019. Confira as regras de participação no site [www.clubeextra.com.br/meussellinhosdesconto](http://www.clubeextra.com.br/meussellinhosdesconto) ou nos balcões de atendimento/SAC das Lojas Extra participantes.

Ofertas válidas enquanto durarem os estoques, mediante pagamento com Cartão Extra. O desconto será limitado a 10 itens por cliente.

Condições de pagamento válidas para todo o Eletro anunciado em 30X sem juros nos cartões Extra ou em 12X sem juros nos demais cartões. A compra parcelada no cartão Extra está sujeita à aprovação de crédito e disponibilidade de limite.

Condição de pagamento válida para whiskies, vodkas, gins, vinhos e espumantes anunciados em 3X sem juros nos cartões Extra. A compra parcelada no cartão Extra está sujeita à aprovação de crédito e disponibilidade de limite.



**Na dúvida** se a promoção é mesmo vantajosa, a dica é monitorar as ofertas. Exemplo: o site Black Friday de Verdade, extensão criada para o navegador Google Chrome, verifica os preços durante a campanha e mostra os descontos reais

**BLACK FRIDAY**

# Tudo junto e misturado

Bancos e marcas de tecnologia se unem a varejistas e fabricantes para oferecer promoções combinadas. É o caso de Santander, Intel e Microsoft, por exemplo. A ideia é se aproximar de quem se relaciona diretamente com o cliente. As ações foram pensadas com exclusividade para a Black Friday.

**INTEL, MICROSOFT E FABRICANTES**

A Intel vai colocar no ar uma iniciativa chamada Dia do Eu. A ideia é dizer ao consumidor que não tem nada de errado em usar a temporada de ofertas para trocar o computador – em vez de gastar em um presente para outra pessoa. O conceito será compartilhado com a Microsoft. A combinação faz sentido, porque as duas têm um objetivo em comum: ampliar a venda de computadores no País.

Como ambas dependem da venda de PCs de outras marcas, a estratégia da Intel é alertar o consumidor sobre as boas ofertas durante o evento. Para isso, firmou parcerias tanto com fabricantes (Asus, Acer, Samsung, Dell e Positivo, entre outras) quanto com varejistas (Casas Bahia, Ponto Frio, Magazine Luiza e B2W, controladora de Submarino e Americanas.com).

**BANCO SANTANDER**

Embora não seja novato na Black Friday, o banco Santander também aposta nas parcerias para ganhar relevância. Segundo o diretor de marketing do Santander Brasil, Igor Puga, isso acontece porque é difícil fazer uma venda “puro sangue” de serviços financeiros – o assunto é considerado árido pelo consumidor. Por isso, o banco tentará se “plugar” a marcas de maior apelo.

A estratégia inicial foi atrelar suas ofertas – em áreas como seguros, investimentos,

cartão de crédito e empréstimos – a vantagens em outras prestadoras de serviço, a exemplo de Uber, SmartFit, LinkedIn e Xbox. Ao fechar algum produto da instituição, o cliente ganha cupons de desconto a serem usados nessas plataformas.

Agora o banco vai “invadir” a comunicação de outras marcas para informar suas ofertas. Em acordos firmados com Claro, Via Varejo e Hyundai, a ideia é relacionar a venda de serviços financeiros a outros produtos.

Na operadora de telefonia Claro, o consumidor ganha parcelamento em até 21 vezes, se comprar com o cartão Santander. Na Hyundai, o desconto no seguro é de 30%, se o cliente escolher fechar com o banco.

**CONSCIÊNCIA**

O consultor de varejo Jean Paul Rebetez, sócio da GS&Consult, diz que a união de comércio e serviços na Black Friday é positiva e permite uma oferta mais completa ao consumidor. No entanto, o especialista ressalva que é importante que

os descontos sejam reais e que representem uma vantagem clara para o cliente.

Do contrário, a estratégia pode virar um perigo para a reputação dos envolvidos. “O consumidor, até por causa da crise que o País viveu nos últimos anos, sabe muito bem quanto os produtos custam. Logo, ele vai decifrar de cara se uma oferta é ou não realmente vantajosa.”

*Com reportagem de Fernando Scheller, do Estadão*



PIXABAY



# BLACK FRIDAY extra

## VAI JÁ APROVEITAR O MELHOR DA BLACK FRIDAY. AQUI É DE VERDADE.



NA LOJA



NO SITE  
CLUBE EXTRA



NO APP  
CLUBE EXTRA

Salva mais em: [www.clubeextra.com.br/blackfriday](http://www.clubeextra.com.br/blackfriday)

DESODORANTES AEROSÓIS AVULSOS COM ATÉ

### 50% DE DESCONTO\*



Sabonete Dove,  
Nivea ou Protex  
com 6 unidades cada

**R\$ 7,99**  
cada

NESTA EMBALAGEM,  
A UNIDADE SAI POR:  
**R\$ 1,33**



**35%**  
DE DESCONTO\*

Desodorante  
aerosol Dove  
várias fragrâncias  
83 ml/169 ml

De: **R\$ 17,99**  
Por: **R\$ 11,69\***



**40%**  
DE DESCONTO\*

Desodorante  
aerosol Rexona  
várias fragrâncias  
90 g/105 g

De: **R\$ 15,99**  
Por: **R\$ 8,99\***



**50%**  
DE DESCONTO\*

Desodorante  
aerosol Nivea  
130 ml

De: **R\$ 14,99**  
Por: **R\$ 7,49\***



Fralda descartável  
Pampers  
Confort Sec top

**R\$ 59,90**



Papel higiênico  
Neve Leve 24  
Pague 21 rolos  
de 20 m/30 m  
cada

**R\$ 19,90**



Limpador  
perfumado Veja  
várias fragrâncias  
2 litros com 30%  
de desconto

**R\$ 6,99**



Detergente em pó Omo Lavagem  
Perfeita caixa 2,2 kg

**R\$ 14,94** NESTA EMBALAGEM,  
O KG SAI POR:  
**R\$ 6,79**



**ATIVE R\$ 0,20 DE DESCONTO POR LITRO NO APP  
PARA GASOLINA COMUM E ADITIVADA  
GANHE MAIS R\$ 0,25 DE DESCONTO PAGANDO COM OS CARTÕES EXTRA**



**Meu Desconto  
BAZE GRÁTIS!**

Fotos meramente ilustrativas.

DESCONTO JÁ APLICADO

OFERTAS VÁLIDAS DE 28/11/2019, QUINTA-FEIRA, À PARTIR DAS 20H, ATÉ 29/11/2019, SEXTA-FEIRA, ÀS 23H59, OU ENQUANTO DURAREM OS ESTOQUES. PARA AS LOJAS EXTRA HIPER E EXTRA SUPERMERCADO DE SÃO PAULO.

Ofertas válidas de 28/11/2019, quinta-feira, a partir das 20h, até 29/11/2019, sexta-feira, às 23h59 ou enquanto durarem os estoques das Lojas EXTRA HIPER e EXTRA SUPERMERCADO de SÃO PAULO. Alguns produtos em oferta nesta publicação podem não estar disponíveis na loja Extra, havendo variação nos estoques e sortimento de cada loja. Fica ressalvada retificação das ofertas aqui veiculadas. Para melhor atender nossos clientes, não vendemos por atacado e reservamo-nos o direito de limitar, por cliente, a quantidade de produtos a 5 unidades/kg da categoria alimentos e a 2 unidades de produto da categoria não alimentos. Planos de pagamento nos cartões de crédito Extra em 8X (0+8) sem juros, em 10X (0+10) sem juros, em 20X (0+20) sem juros ou em 30X (0+30) sem juros (válidos somente para os produtos anunciados nesses planos) e conforme limite de crédito do cliente. O Clube Extra é o programa de fidelidade gratuito do Extra repleto de vantagens com descontos e prêmios exclusivos. A campanha Meu Desconto é exclusiva para cliente Clube Extra e consiste na ativação de ofertas dentro do aplicativo Clube Extra e site. Saiba mais em <https://www.clubeextra.com.br/programa-de-relacionamento/> e no balcão de atendimento das lojas. Informações gerais, contate a Casa do Cliente no 0800-115060.

Período para acumular selos de desconto de 27/08 a 29/11/2019. Confira as regras de participação no site [www.clubeextra.com.br/meussellinhosdesconto](http://www.clubeextra.com.br/meussellinhosdesconto) ou nos balcões de atendimento/SAC das Lojas Extra participantes.

\* Ofertas válidas enquanto durarem os estoques, mediante pagamento com Cartão Extra. O desconto será limitado a 10 itens por cliente.

† Condições de pagamento válidas para todo o Eletro anunciado em 30X sem juros nos cartões Extra ou em 12X sem juros nos demais cartões. A compra parcelada no cartão Extra está sujeita à aprovação de crédito e disponibilidade de limite.

‡ Condição de pagamento válida para whiskies, vodkas, gins, vinhos e espumantes anunciados em 3X sem juros nos cartões Extra. A compra parcelada no cartão Extra está sujeita à aprovação de crédito e disponibilidade de limite.





O varejo brasileiro deve movimentar R\$3,67 bilhões em vendas na Black Friday deste ano. É o maior faturamento da data em uma década, calcula a Confederação Nacional do Comércio de Bens, Serviços e Turismo

BLACK FRIDAY

# As ofertas do mercado financeiro

Bancos e corretoras fazem promoções em renda fixa e previdência privada

Investimentos em renda fixa e fundos de previdência privada são os produtos mais oferecidos por bancos e corretoras nesta edição da Black Friday. Há anúncios de redução de aportes em fundos mais sofisticados e, recentemente, operações de cashback (dinheiro de volta) para quem investir. Fundos multimercado, carteiras de investimento geridas por inteligência artificial e mais facilidade na compra de ações também estão entre as promoções.

Para a superintendente de marketing da Órama, Cristiane Bellotti, a Black Friday é “uma oportunidade para mostrar que existe a possibilidade de investir”. E este fim de ano conta com uma particularidade: a liberação do FGTS. Sócia da Guide Investimentos, Aline Sun acredita que, com ossaques de R\$ 500 do fundo somados ao 13º, a chance de o brasileiro começar a investir agora é maior.

## Renda fixa

Na esteira das ofertas em renda fixa, o Banco Original dobrou o cashback para quem investir em LCI e LCA com prazo de pelo menos um ano. O “dinheiro de volta” passou de 1% (promoção do mês de novembro) para 2% nesta semana de Black Friday. Por que oportunidades em renda fixa? “Com os juros baixos, existe um movimento de migração para renda fixa mais

rentável. Não vejo o investidor mudando de forma direta para a renda variável”, diz Sinara Polycarpo, estrategista de finanças pessoais do banco.

## Previdência privada

Além de redução de aportes e melhores rentabilidades em CDBs e outros produtos atrelados à Selic, as corretoras XP Investimentos, Guide, Genial, Easynvest e Bradesco Seguros lançaram ofertas em fundos de previdência privada e, em geral, com aporte inicial menor.

Em alguns dos produtos distribuídos pela Guide, por exemplo, esse investimento mínimo foi reduzido de R\$ 100 mil para R\$ 1 mil. Na seguradora do Bradesco, a novidade vem em forma de cashback para quem investir.

## Inteligência Artificial

Também é possível encontrar ofertas de robôs de investimentos. Na Magnetis, o aporte mínimo baixou de R\$ 1 mil para R\$ 99. No banco digital Sofisa Direto, para quem investir a partir de R\$ 1 mil nas carteiras promocionais sugeridas pelo robô, serão creditados R\$ 20 em um cartão pré-pago da instituição.

## Rendavariável

Aqui, o Banco do Brasil oferece corretagem zero na compra e venda de ações e a Caixa reduz os aportes mínimos dos fundos multimercado.



PIXABAY

## Compensa?

O estudante Felipe Ponte, de 24 anos, cliente da Guide, diz que a Black Friday de 2018 foi a porta de entrada para o mundo dos investimentos. “Conseguir juntar dinheiro e, por coincidência, vi as propagandas. Comecei investindo R\$ 1 mil em LCI”, conta. Desde então, com salário de estagiário e perfil conservador, ele fez do investimento um hábito e pretende fazer novos aportes neste ano



ALEX SILVA/ESTADÃO

## O que diz o especialista

Janser Rojo, planejador financeiro da Associação Planejar, explica: na hora de escolher um produto financeiro (na Black Friday ou não), comparar a rentabilidade e a liquidez com o Tesouro Selic é uma boa medida. “Esse título é o mínimo de rentabilidade que o investidor tem de buscar. Ele é seguro e tem liquidez diária. Aplicativos que comparam produtos de renda fixa também ajudam”, diz.

No caso da previdência privada, o comentário é o seguinte: as reduções de aportes mínimos para acessar determinados fundos são interessantes. “Quando determinado produto tem uma linha de corte mínima, a instituição está dimensionando o nível dos investidores. Isso ocorre, em geral, para produtos diferenciados. Quando há redução do preço de entrada, é uma oportunidade de acessar produtos mais sofisticados e conhecê-los.”

## SEJA MODERADO

O investidor deve ficar atento aos prazos de investimento nos produtos em oferta. Na emoção, é possível comprometer parte da receita necessária para os gastos do início do ano em investimentos sem liquidez, afetando sua reserva de emergência. Segundo o diretor comercial da Easynvest, Fabio Macedo, o ideal é fazer a conta das necessidades domésticas básicas, incluindo as despesas extras desta época, e só depois definir quanto será investido.

Com reportagem de Felipe Siqueira e Talita Nascimento, O Estado de S. Paulo



# BLACK FRIDAY extra

## APROVEITE A ÚLTIMA CHANCE PARA ACUMULAR SELINHOS DE DESCONTO.



Salva mais em: [www.clubeextra.com.br/blackfriday](http://www.clubeextra.com.br/blackfriday)



Panela de pressão polida Alegrete ou Brilar 4,5 litros, Assadeira com tampo 2,2 litros ou Lassenhira 3,7 litros Marinox

R\$ **29,99** cada

R\$ **19,99** cada  
PAGANDO COM OS CARTÕES EXTRA<sup>TM</sup>



Aparelho de jantar de cerâmica 16 peças, Conjunto de panelas Turim Tremontina 4 peças ou Panela de pressão Vancouver 4,5 litros

R\$ **99,99** cada

**8X SEM JUROS**  
R\$ **12,50** mensal  
PAGANDO COM OS CARTÕES EXTRA<sup>TM</sup>

LIQUIDIFICADORES E BATEDEIRAS COM **50% DE DESCONTO\***  
PAGANDO COM OS CARTÕES EXTRA<sup>TM</sup>



Alimento para cães Dog Chow ou Balance Premium 10,1 kg

R\$ **49,99** cada

NESTA EMBALAGEM, O KG SAI POR: R\$ **4,95**

**8X SEM JUROS**  
R\$ **6,25** mensal  
PAGANDO COM OS CARTÕES EXTRA<sup>TM</sup>



Cueca boxer Zorba sem costura ref.: 781, camiseta sortida masculina ou regatas femininas

R\$ **9,99** cada

R\$ **7,99** cada  
PAGANDO COM OS CARTÕES EXTRA<sup>TM</sup>

TODAS AS BICICLETAS COM **30% DE DESCONTO\***  
PAGANDO COM OS CARTÕES EXTRA<sup>TM</sup>

Bicicleta Foxor Hammer Aro 26

R\$ **428,55**

R\$ **299,99\***  
PAGANDO COM OS CARTÕES EXTRA<sup>TM</sup>



**10X SEM JUROS**  
R\$ **30,00** mensal  
PAGANDO COM OS CARTÕES EXTRA<sup>TM</sup>

Aproveite **WI-FI** grátis

TODO O ELETRO EM **30X SEM JUROS**

NOS CARTÕES EXTRA



OU EM

**12X SEM JUROS**  
NOS DEMAIS CARTÕES<sup>TM</sup>

OFERTAS VÁLIDAS DE 28/11/2019, QUINTA-FEIRA, À PARTIR DAS 20H, ATÉ 29/11/2019, SEXTA-FEIRA, ÀS 23H59, OU ENQUANTO DURAREM OS ESTOQUES. PARA AS LOJAS EXTRA HIPER E EXTRA SUPERMERCADO DE SÃO PAULO.

Fotos meramente ilustrativas.

DESCONTO JÁ APLICADO

Ofertas válidas de 28/11/2019, quinta-feira, a partir das 20h, até 29/11/2019, sexta-feira, às 23h59 ou enquanto durarem os estoques das Lojas EXTRA HIPER e EXTRA SUPERMERCADO de SÃO PAULO. Alguns produtos em oferta nesta publicação podem não estar disponíveis na loja Extra, havendo variação nos estoques e sortimento de cada loja. Fica ressalvada retificação das ofertas aqui veiculadas. Para melhor atender nossos clientes, não vendemos por atacado e reservamo-nos o direito de limitar, por cliente, a quantidade de produtos a 5 unidades/kg da categoria alimentos e a 2 unidades de produto da categoria não alimentos. Planos de pagamento nos cartões de crédito Extra em 8X (0+8) sem juros, em 10X (0+10) sem juros, em 20X (0+20) sem juros ou em 30X (0+30) sem juros (válidos somente para os produtos anunciados nesses planos) e conforme limite de crédito do cliente. O Clube Extra é o programa de fidelidade gratuito do Extra repleto de vantagens com descontos e prêmios exclusivos. A campanha Meu Desconto é exclusiva para cliente Clube Extra e consiste na ativação de ofertas dentro do aplicativo Clube Extra e site. Salva Mais em <https://www.clubeextra.com.br/programa-de-relacionamento/> e no balcão de atendimento das lojas. Informações gerais, contate a Casa do Cliente no 0800-115060.

Período para acumular selos de desconto de 27/08 a 29/11/2019. Confira as regras de participação no site [www.clubeextra.com.br/meusselinhosdesconto](http://www.clubeextra.com.br/meusselinhosdesconto) ou nos balcões de atendimento/SAC das Lojas Extra participantes.

\* Ofertas válidas enquanto durarem os estoques, mediante pagamento com Cartão Extra. O desconto será limitado a 10 itens por cliente.

† Condições de pagamento válidas para todo o Eletro anunciado em 30X sem juros nos cartões Extra ou em 12X sem juros nos demais cartões. A compra parcelada no cartão Extra está sujeita à aprovação de crédito e disponibilidade de limite.

‡ Condição de pagamento válida para whiskies, vodkas, gins, vinhos e espumantes anunciados em 3X sem juros nos cartões Extra. A compra parcelada no cartão Extra está sujeita à aprovação de crédito e disponibilidade de limite.



# ECONOMIA & NEGÓCIOS

## NOTAS DA BLACK FRIDAY

Entrega expressa, smartphone e outras tendências

### MÃO NO BOLSO

Pesquisa feita pela plataforma de descontos e promoções Promobit com 1.500 pessoas diz que 45% pretendem gastar mais de R\$ 1.500 e 7% podem até ultrapassar os R\$ 5.000 na Black Friday 2019. *(Italo Lo Re, especial para o Estado)*

### OTIMISMO

O 13º salário deve injetar ânimo na economia. A Confederação Nacional de Dirigentes Lojistas entrevistou consumidores: 32% deles disseram que pretendem gastar o dinheiro nas compras de fim de ano. Em 2018, esse índice foi de 23%. O prazo para o empregador depositar a primeira parcela do salário termina nesta sexta, 29, dia de Black Friday.

### OBJETOS DE DESEJO

Ainda segundo a Promobit, o smartphone é o produto mais cobiçado, seguido por games e consoles e computadores e notebooks.

- 1º Smartphone
- 2º Games e consoles
- 3º Computador
- 4º Roupas e calçados
- 5º Smart TV
- 6º Caixa de som e fone de ouvido
- 7º Eletrodomésticos
- 8º Utensílios domésticos
- 9º Perfumes
- 10º Móveis



Entrega expressa é promessa (e desafio) dos varejistas na Black Friday 2019

**A demora para receber** os produtos é um dos fatores que mais pesam na hora de o consumidor desistir ou cancelar uma compra. Assim, o avanço logístico ajuda a conquistar o cliente, que geralmente está ansioso para usar o que encomendou

### ORAÇÃO AO TEMPO

Com a adesão de grandes varejistas, uma das tendências da Black Friday neste ano é a diminuição dos prazos de entrega das encomendas. Empresas como Magazine Luiza e Mercado Livre prometem remessas expressas em até 24 horas, a depender da região. "Os grandes varejistas estão usando as lojas físicas como centros de distribuição", diz Vinicius Pessin, co-fundador da Eu Entrego, startup de entregas colaborativas. Essa melhora logística diminui a espera, porque os produtos saem direto do estoque local e chegam mais rápido ao destino. Bom para os grandes e desafiador para os pequenos e médios, que podem não deixar os clientes tão satisfeitos. *(Felipe Laurence, especial para o Estado)*

# BLACK FRIDAY

**Brindes Promocionais**

## Personalização

### Agendas • Folhinha • Calendários

## O brinde da sua empresa está aqui!

www.luga.com.br | vendas@luga.com.br | 11 2914-6644 fábrica | 11 3241-0696 loja





**CASH  
BACK**

**ILIMITADO**

**TRAGA TUDO O  
QUE VOCÊ PUDER!**

GANHE **0,5%**  
DE CASHBACK

**SOBRE QUALQUER  
VALOR INVESTIDO**

**TRANSFERIU, INVESTIU, GANHOU!**



**— INVISTA EM —**

- Renda Fixa (CDB, LCI, LCA)
- Fundos de Ações, Renda Fixa, Multimercado e Debêntures  
(exceto investimentos em liquidez diária)

**— COMO FUNCIONA —**

Transferindo qualquer valor para o Sofisa Direto, investindo em qualquer produto e aumentando a sua carteira, exceto com CDB de liquidez diária, você recebe o cashback de 0,5% sem limite máximo. É simples assim.



Baixe o App  
Sofisa Direto e  
abra sua conta em  
até 5 minutos.

[sofisadireto.com.br](http://sofisadireto.com.br)

**Banco**  
**SOFISA** *direto*

Direto ao Ponto



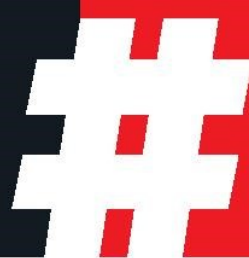

Google, Facebook e Twitter têm sido criticados não apenas pela circulação de conteúdos falsos e conspiratórios, mas também por permitirem que seus algoritmos turbinem o alcance desses materiais

## VIDA DIGITAL

# O banco no bolso

Pesquisa do Google diz que 77% dos brasileiros usam o smartphone para fazer pagamentos e transferências

O Google completa em 2019 uma década de presença do Android no Brasil – o sistema operacional celebrou dez anos de existência em 2018. Como parte da temporada festiva, a empresa divulgou na última terça, dia 26, uma pesquisa sobre os hábitos do brasileiro no smartphone.

O levantamento mostra que 77% das pessoas consultadas usam o celular para atividades bancárias, como pagamentos e transferências. A categoria aparece acima de outras muito presentes no cotidiano, a exemplo de aplicativos de mobilidade do tipo Google Maps e Waze (65%)

e leitura de notícias (70%).

Serviços bancários só perdem para pesquisas na internet (83%), ouvir música e acessar redes sociais. Outro dado é que 44% dos usuários utilizam o smartphone para consultar

serviços públicos, como FGTS, INSS e carteira de motorista digital. A carteira de estudante digital, lançada no dia 25 de novembro pelo MEC, teve 10 mil downloads em 24 horas, segundo o Google.

## Porta de entrada

Entre os entrevistados, 85% disseram que o Android foi o sistema operacional do seu primeiro smartphone. Atualmente, existem 1.300 marcas parceiras com 24 mil produtos

diferentes para a plataforma. No mundo, são 2,5 bilhões de dispositivos Android ativos – e a companhia avalia que o sistema ajudou a reduzir o preço médio dos smartphones em 36%, entre 2012 e 2017.

PIXABAY



## TEM FUTURO?

## Ele quer salvar a internet

Tim Berners-Lee, o físico britânico que desenvolveu a web, anunciou no domingo, 24 de novembro, um plano para salvar a web de manipulação política, notícias falsas, violações de privacidade e outros problemas. O Contrato para a Web solicita o apoio de governos, empresas e indivíduos, para garantir que a rede seja protegida de abusos e opere a favor da humanidade. A informação

é do jornal *The Guardian*.

“Acho que o medo das pessoas de que coisas ruins possam acontecer na internet está se tornando, justificadamente, cada vez maior”, disse Berners-Lee ao *The Guardian*. “Se deixarmos a web como está, há um número muito grande de coisas que darão errado. Podemos acabar em uma distopia digital se não mudarmos as coisas”, afirmou.

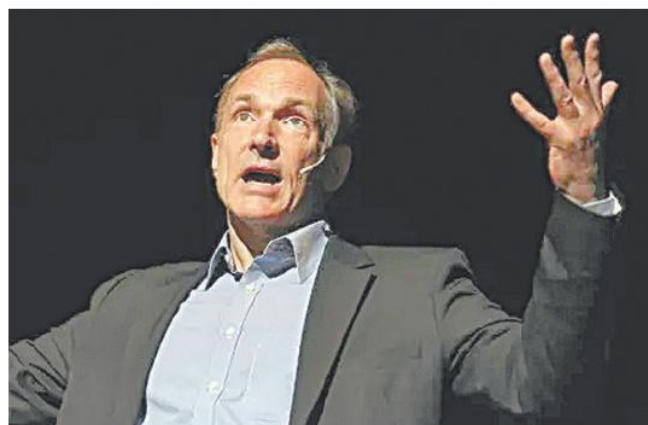

O plano estabelece nove princípios centrais para salvar a internet, afirma que os usuários devem ter o direito de se opor ao armazenamento de dados pelas plataformas e encoraja indivíduos a criar conteúdos ricos e relevantes, para tornar a web um ambiente melhor. “Precisamos de um movimento global pela web como temos hoje pelo meio ambiente”, disse Berners-Lee.



# FAM

**O MENOR PREÇO DE SÃO PAULO,**  
PARA VOCÊ COMEÇAR A ESTUDAR AGORA!  
CURSOS PRESENCIAIS E A DISTÂNCIA

Black  
FAMDAY

**ÚLTIMO DIA** PARA SE INSCREVER!

MENSALIDADES R\$ **99**,00\*  
A PARTIR DE:

**INSCREVA-SE HOJE!**

▶ **VEMPRAFAM.COM.BR**

\*Confira as condições em: [vemporafam.com.br/condicoes-especiais](http://vemporafam.com.br/condicoes-especiais)





As condições de deslocamento também atribuem valor a um imóvel. Na comparação com shoppings e áreas verdes, o fácil acesso ao transporte público ficou em segundo lugar na pesquisa de valorização do Grupo ZAP

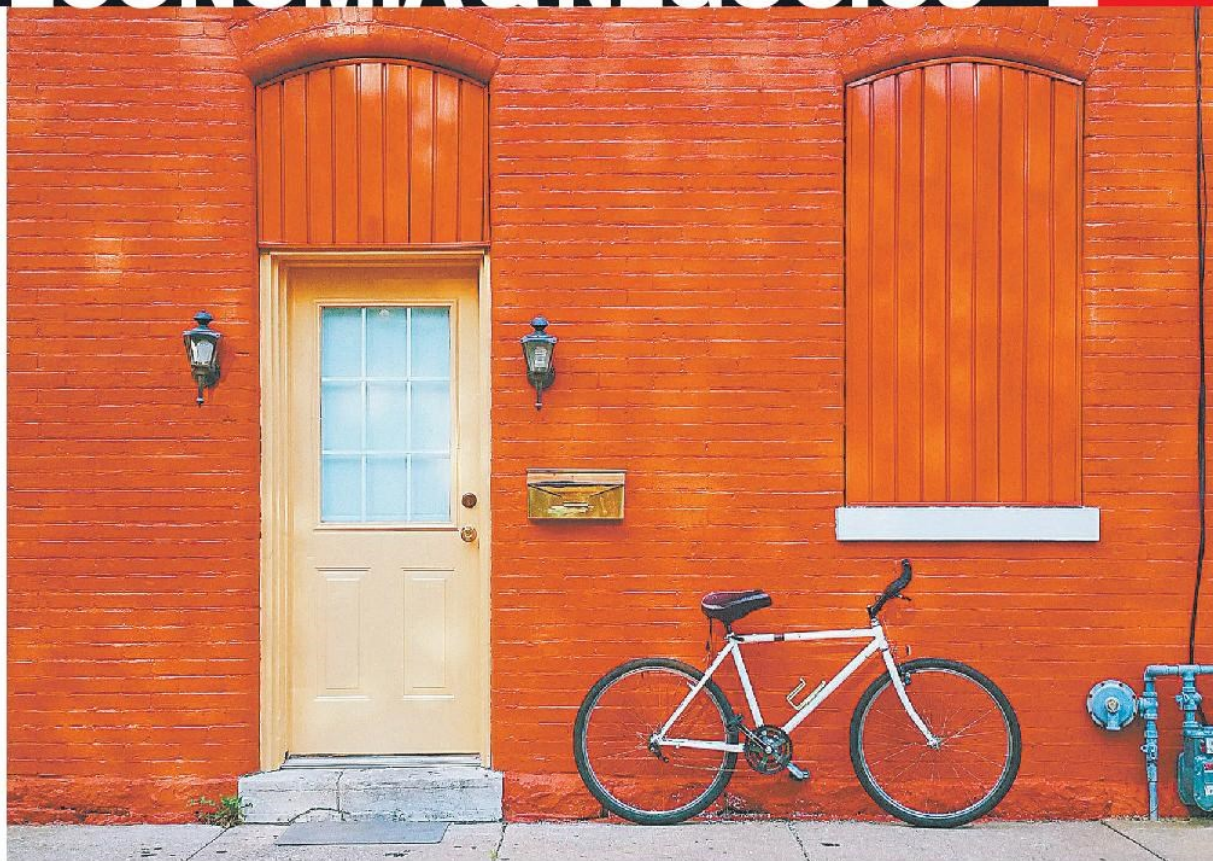

PIXABAY

## SEU IMÓVEL

# Fique esperto

Não se afobe, não; as oportunidades são atraentes, mas nada é para já

Com ou sem promoção de Black Friday, quem pretende comprar a casa própria precisa colocar no papel uma lista de cuidados e preocupações. A saúde da negociação pode ficar comprometida se você pular etapas.

- **Defina quanto pretende gastar**, contando os recursos próprios e do financiamento.
- **Se for financiar**, converse com o gerente do banco para deixar pré-aprovado o crédito na instituição financeira e evitar problemas. Há pessoas que fecham o negócio contando com o financiamento e não conseguem sua aprovação.
- **Conheça a vizinhança**. Procure informações sobre serviços bancários, supermercados, ônibus, escolas. É importante também saber como é o trânsito na região.
- **Planeje a compra** e tome cuidado para não ultrapassar o montante inicialmente estabelecido, principalmente se for financiar. Lembre-se: além da entrada, você também pagará os juros. E terá outras despesas no dia a dia.
- **Para imóvel em construção**, pergunte se foi feita a incorporação imobiliária e peça cópia da certidão de matrícula. Desconfie de empresas que se negam a entregar esse documento.
- **Certifique-se** de que tudo o que foi prometido pelo corretor consta no seu contrato.
- **Guarde panfletos e propagandas** do empreendimento.
- **Ao comprar na planta**, solicite informações claras e detalhadas sobre todas as correções das parcelas e do saldo devedor. É importante lembrar que o que estiver em seu contrato não ficará congelado até a entrega das chaves. Por isso, esteja ciente de todos os reajustes previstos e dos efeitos disso no preço final do imóvel.
- **Pesquise a fundo a reputação da construtora escolhida**. Buscar reclamações na internet, conversar com quem comprou e com quem vive em empreendimentos erguidos pela mesma companhia são passos fundamentais. Vá conhecer esses lugares antes de fechar negócio.

## CURTAS

## EM SÃO PAULO

## Recorde de vendas

O setor de imóveis pode estar perto de uma retomada vigorosa. De julho para cá, seis construtoras e incorporadoras captaram R\$ 3,8 bilhões para acelerar projetos residenciais e comerciais. Entre janeiro e setembro, São Paulo, o mais importante mercado imobiliário do País, viu suas vendas e lançamentos atingirem a maior marca para o período desde o início da pesquisa do Secovi-SP, em 2004: até setembro, foram apresentadas 32 mil unidades, quase o dobro de 2018, e foram vendidos 30,5 mil imóveis. *(Estadão Conteúdo)*

## RADAR IMOBILIÁRIO

## Shopping de valor

Comprar um lançamento imobiliário perto de um shopping em São Paulo custa até 75% mais do que perto de um centro comercial no Rio de Janeiro. Em contrapartida, morar a alguns passos de uma área verde na capital fluminense pode sair até 62% mais caro do que na capital paulista. O levantamento do Grupo Zap, feito a pedido do **Estado**, comparou o preço do metro quadrado em empreendimentos localizados a 300 metros de distância de metrô, parques e shoppings, nas duas maiores capitais do País. *(Isaac de Oliveira e Luísa Laval)*



## Black Friday Shopping Metrô Itaquera.

Descontos e  
horário especial  
para você  
aproveitar.



brndr

**DIA 29/11,  
SHOPPING  
ABERTO DAS  
9H ÀS 23H.**

ANCAR  
IVANHOE

SHOPPING METRO  
ITAQUERA  
The store, the party, the man.

12  
anos



**! Telefone celular**, eletrodomésticos e móveis têm os maiores potenciais de descontos efetivos na Black Friday, diz levantamento da Confederação Nacional do Comércio de Bens, Serviços e Turismo

BLACK FRIDAY 2019

# NÃO VAI TER GOLPE

Quem pretende aproveitar as ofertas do conforto de casa precisa tomar alguns cuidados para comprar online com segurança



Na Black Friday, diante de descontos “imperdíveis”, é alto o risco de agir por impulso, fornecer dados para criminosos e, no fim, fazer um péssimo negócio. “Não existe uma bala de prata, são boas práticas que, juntas, garantem uma compra”, diz Hélio Cordeiro, especialista em segurança da informação e consultor da assessoria Daryus.

De acordo com a Federação Brasileira das Associações de

Bancos (Febraban), as instituições financeiras percebem que o brasileiro não se preocupa muito com a segurança de informações. Isso facilita os roubos de dados e dinheiro de contas digitais. Uma estratégia, portanto, é contribuir para que as pessoas tenham uma cultura de segurança digital mais sólida. Veja algumas sugestões de especialistas para comprar e vender online. Com segurança.



**COMPRADORES****LOJAS CONHECIDAS**

Ao comprar em instituições reconhecidas, o consumidor se protege de forma dupla: primeiro, aumenta a probabilidade de receber produtos de boa qualidade e sem sustos na entrega. Em segundo lugar, não fica exposto a plataformas de pagamento inseguras que podem roubar dados bancários.

**LOJAS MENOS CONHECIDAS**

Para lojas menos conhecidas, é preciso tomar alguns cuidados.

- 1) Consulte a reputação da marca** em sites como o Reclame Aqui, em que é possível filtrar as reclamações dos consumidores por empresa e checar a resposta dela.
- 2) Procure informações cadastrais**, como CNPJ, razão social e telefone fixo para contato.
- 3) Desconfie de link patrocinado em site de busca** — é o primeiro que aparece nas pesquisas com a indicação de que foi impulsionado. Fraudadores costumam pagar para ter links maliciosos em destaque.

**ÍCONES DO NAVEGADOR**

Uma das formas de checar se as informações do site são criptografadas de ponta a ponta é conferir os ícones que aparecem no próprio navegador. Um dos indicativos é quando a URL do site começa com "https", em que S vem de segurança. Além disso, ao lado do campo de endereço há um ícone de cadeado. Ao clicar sobre ele, o carregador abre uma janela certificando que o site é seguro.

**MITO DO CADEADO**

O cadeado, porém, não significa uma transação comercial totalmente segura. Ele dificulta o vazamento de informações, mas não garante que o comerciante envolvido na negociação seja idôneo — ele pode, por exemplo, ter criado um site temporário chamado 'Ebay ponto alguma coisa ponto com', com cadeado, para roubar dados.

**NA DÚVIDA, VERIFIQUE**

Uma alternativa é usar verificadores de autenticidade, como a checagem de URLs do Google Transparency Report. O usuário pode inserir o endereço da página no verificador e checar se há algum registro de insegurança no domínio. Se houver (ou se continuar desconfiado), o melhor é desistir da transação.

**EQUIPAMENTOS DE CONFIANÇA**

Ainda que a compra seja feita em um site idôneo, a clonagem dos dados do cartão de crédito é uma possibilidade. Isso vale para computadores compartilhados ou redes públicas de Wi-Fi, em que todas as informações enviadas à rede podem ser interceptadas, capturadas e repassadas a terceiros. Mesmo em casa, é preciso se cuidar. Instale no computador ferramentas como antivírus e firewall, que bloqueiam invasores. Também vale usar antivírus no celular.

**SISTEMAS ATUALIZADOS**

Outra medida importante é manter os sistemas operacionais de

computadores, smartphones e tablets atualizados, para garantir que funcionem com os pacotes mais recentes de segurança do desenvolvedor. Não use software pirata em nenhum dispositivo.

**CARTÕES VIRTUAIS**

Mais uma possibilidade para evitar a clonagem de dados é o uso do cartão virtual. Algumas instituições financeiras oferecem a ferramenta, gerada na hora, no aplicativo ou site. Com esse cartão dá para fazer uma única transação sem fornecer as informações do cartão físico ao qual está vinculado. A compra é lançada na fatura convencional e usa o mesmo limite, mas os números e o código de segurança são diferentes. Depois da negociação, esses dados são inutilizados.

Nubank, Itaú, Santander, Banco do Brasil e Caixa Econômica já oferecem esse produto. O Nubank, no entanto, gera uma numeração única para o cartão virtual, para quantas compras quiser. É como se ele fosse uma segunda versão do cartão físico, com data de validade mais longa do que as dos demais cartões virtuais.

**FORMAS DE PAGAMENTO**

- 1) A mais segura é o cartão de crédito**, que tem os eventuais seguros cobertos pela bandeira da marca e permite solicitar o estorno da compra se houver algum problema.
- 2) Se o site só aceita pagamento à vista**, por transferências e boletos, o consumidor deve pensar bem antes de efetuar a compra.

**ENGENHARIA SOCIAL**

O fornecimento de dados por parte de clientes a ladrões de informação online se dá, principalmente, por meio de engenharia social.

- 1) Essa prática consiste em** uma mensagem mentirosa enviada por um fraudador (via SMS, e-mail, aplicativo de mensagem ou ligação).
- 2) A vítima** então recebe promoções atraentes, não resiste e clica em links maliciosos. Desconfie sempre desse caminho — você sabe que um celular que custa R\$ 7 mil nunca seria vendido por R\$ 1 mil (nem na Black Friday).
- 3) O link fraudulento** costuma aparecer com algum encurtador de URL, para que o usuário não tenha certeza se ele leva ou não ao site oficial da marca. Para receber o suposto produto, a pessoa preenche algum formulário, dá ok e é um piscar de olhos para ter dor de cabeça.

**VENDEDORES****PLATAFORMAS OFICIAIS**

Em sites que conectam compradores e vendedores, um dos maiores riscos é a comunicação fora da plataforma de negociação — principalmente para os vendedores. Um dos golpes mais comuns é a falsificação de e-mails de pagamento.

- 1) A fraude começa** quando o suposto comprador manda uma mensagem pelo chat da plataforma pedindo que o vendedor entre em contato, porque quer mais informações sobre o produto.
- 2) As plataformas** costumam bloquear mensagens com endereços de internet. Para driblar essa proteção, o golpista digita o próprio e-mail com vários pontos finais intercalados entre os caracteres, dificultando a leitura e o bloqueio.
- 3) Quando o vendedor entra** em contato com o suposto comprador, este [o golpista] afirma que vai finalizar a compra e, com o e-mail do vendedor em mãos, falsifica uma mensagem de comprovação do pagamento idêntica a que os sites intermediadores enviam.
- 4) A vítima recebe a falsa autorização** para enviar o produto, e acaba despachando a encomenda pelos Correios. Não recebe o pagamento e fica sem o produto.

**EVITE A FRAUDE**

Para evitar essa fraude, além de nunca tratar fora da plataforma com desconhecidos, o vendedor sempre deve conferir o passo a passo da negociação pelo site, ainda que receba e-mails da plataforma, e nunca fornecer contatos pessoais.

**CUIDADO COM AS DEVOLUÇÕES**

De acordo com o Código de Defesa do Consumidor, o cliente tem até sete dias para se arrepende de compras e devolver o produto. Algumas plataformas chegam a oferecer trinta dias de cobertura para arrependimento e emitem um cupom de entrega para ser anexado à caixa de devolução.

O que pode ocorrer é o cliente devolver o produto danificado ou enviar a caixa de devolução com outro produto ou tijolos dentro. Nesse caso, uma orientação informal repassada entre vendedores é sempre filmar o recebimento do produto para enviar à plataforma de intermédio, caso seja necessário.

Com reportagem de Ana Luiza de Carvalho e Felipe Siqueira, do **Estadão**. Fontes: Hélio Cordeiro, especialista em segurança da informação e consultor da assessoria Daryus; Adriano Volpini, diretor da Comissão Executiva de Prevenção a Fraudes da Febraban

**Virou tradição**

No calendário brasileiro do varejo, novembro é o mês da Black Friday. Segundo dados da consultoria Ebit/Nielsen, em 2019 a Black Friday brasileira deve ter faturamento 18% maior do que no ano passado, chegando a R\$ 3,07 bilhões. Em 2018, essa foi a principal data para o comércio eletrônico no Brasil, superando Dia das Mães e Dia dos Namorados.



**Cuide-se!** Segundo levantamento da Promobit, plataforma especializada em descontos e promoções, apenas 59% das ofertas analisadas pela empresa em 2018 eram confiáveis

**BLACK FRIDAY**

# Perguntas e respostas sobre os direitos do consumidor

As lojas podem dobrar os preços para depois cortar pela metade durante a Black Friday? O preço do frete parece mais alto que o normal, o que fazer? Quem é obrigado a indenizar o consumidor que caiu em um golpe? Saiba como o Código de Defesa do Consumidor (CDC) protege os clientes de práticas abusivas.

## Descobri que a loja aumentou os preços e fingiu me dar um desconto.

Se conseguir comprovar que a loja aumentou o preço antes de aplicar um desconto (custava R\$ 10, passou para R\$ 20 e cobrou R\$ 10), você pode alegar publicidade enganosa e violação de boa-fé e pedir o cancelamento. Se o fornecedor argumentar que você conhecia o valor do produto e aceitou pagar, por isso não haveria o que indenizar, existe ainda a possibilidade de demonstrar que a fraude causou danos morais e pedir indenização.

## Os preços dos produtos estão bons, mas o frete parece abusivo. Posso reclamar?

O CDC prevê que o consumidor sempre pode questionar a validade de contratos que prevejam condições que o coloquem em desvantagem exagerada. Embora o conceito de desvantagem exagerada não esteja descrito na legislação, se os preços cobrados são muito superiores à média do mercado, dá para questionar o frete e pedir revisão.

A principal dificuldade é comprovar que o valor é desproporcional, se comparado à média de outros fornecedores



para produtos semelhantes e com mesmo ponto de partida e de entrega. Você pode entrar com uma ação – cabe ao fornecedor comprovar que o valor era razoável e proporcional. Se ele não conseguir apresentar essa razoabilidade, peça a diminuição do valor e a restituição de parte do preço pago.

## O site ficou congestionado e eu perdi a promoção. A loja é obrigada a dar o desconto depois?

Ao demonstrar que houve um problema no atendimento e que esse problema causou prejuízos, é possível pedir como indenização o direito de adquirir o produto ou o serviço pelo preço promocional. Se o problema for na conexão

do cliente, o fornecedor não responde por prejuízos causados por terceiros.

## A loja pode colocar em promoção um produto perto do vencimento?

Não existe lei que preveja um prazo mínimo de validade. Vale o bom senso e a boa-fé. O prazo deve ser compatível com a quantidade e o uso esperado: se houver no pacote 24 unidades de um alimento a ser consumido uma vez ao dia, não é razoável que a validade seja inferior a 24 dias. Se for um produto para consumo imediato, por outro lado, não seria necessário observar um prazo de validade de 24 dias.

## É legal cobrar preços diferentes por modalidade

## de pagamento, como boleto e crédito?

Sim. A lei não prevê qual é o valor máximo para essa diferença, mas cabe questionar e exigir revisão do valor se ela deixar o consumidor em desvantagem exagerada e/ou for desproporcional ao preço praticado no mercado.

## Se eu for vítima de um golpe ao comprar um produto e receber outro, quem vai me indenizar?

Depende. O fornecedor não responde pela ação de terceiros, então ele não será responsabilizado se conseguir provar que não colocou o produto ou serviço no mercado. O consumidor só pode pedir indenização do “autor do golpe”.

## Como funciona a garantia?

A lei brasileira não prevê um prazo de garantia que seja aplicado a todos os produtos. O que existe é o prazo de reclamação. Ela pode ser feita a partir da identificação do defeito em um produto. O consumidor tem até 90 dias para reclamar com o fornecedor quando adquirir um produto durável com defeito. Tratando-se de produtos não-duráveis, como alimentos e bebidas, o período cai para 30 dias.

## E a troca?

Há casos em que a troca não é obrigatória. Por exemplo, se a pessoa vai a uma loja de roupa, compra uma peça e depois se arrepende por causa do modelo, cor ou tamanho, em tese, ela não teria direito à troca, mas as lojas costumam fazer a substituição como uma maneira de agradar e fidelizar o cliente, mesmo que não haja defeito.

## O que fazer quando a loja demora ou não entrega?

Se a loja física ou virtual não entregar o produto no prazo combinado, o consumidor pode cancelar a compra e ter seu dinheiro de volta sem pagar nenhuma taxa, já que a desistência foi provocada pelo estabelecimento.

## Quando o cancelamento é válido?

O cancelamento de uma operação é autorizado pelo CDC em casos de compras feitas fora do estabelecimento comercial (internet, telefone ou vendedor porta a porta); defeitos que o fornecedor não tenha resolvido; informações de embalagem que não condizem com a realidade; atraso na entrega. Para as demais situações, o cancelamento da compra fica a critério do fornecedor.

Com reportagem de Erika Motoda, do **Estadão**.  
Fonte: Pedro Barradas Barata, advogado e sócio do escritório Pinheiro Neto



# ÚLTIMA CHANCE.

FAÇA JÁ A SUA ADESÃO AO ACORDO DOS PLANOS ECONÔMICOS.

**Você só tem até o dia 12/03/2020** para aderir.

O acordo é a alternativa mais rápida e eficiente de reaver seu dinheiro aplicado nos planos Bresser, Verão ou Collor 2. Procure o quanto antes seu advogado e faça valer seu direito.

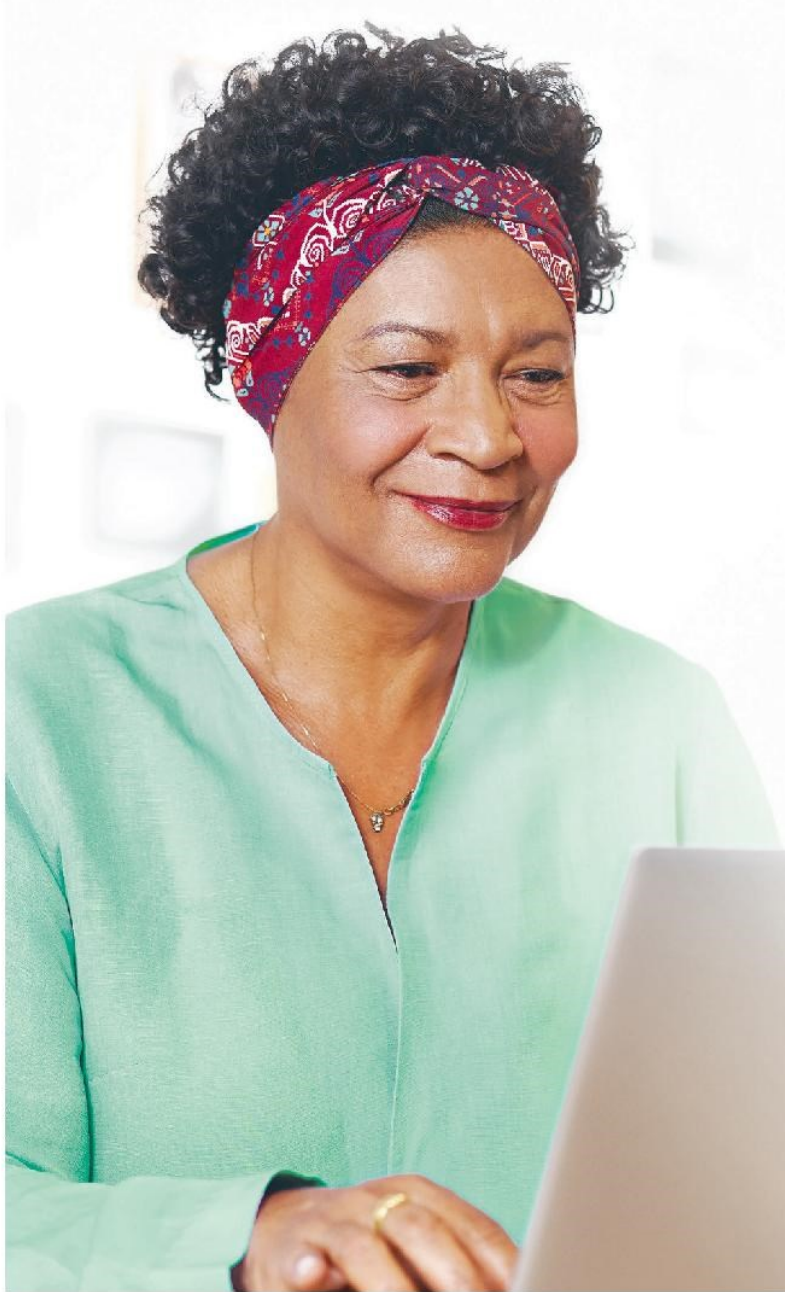

# 1

### Quem tem direito?

Poupadores ou herdeiros que entraram com ações judiciais.

# 2

### Como aderir?

Procure o advogado ou associação que entrou com seu processo judicial e cadastre-se no site.

# 3

### Lembre-se!

Não é preciso contratar despachantes ou intermediários, muito menos pagar para receber seu dinheiro.

Acesse o portal [pagamentodapoupanca.com.br](http://pagamentodapoupanca.com.br) e veja todas as orientações para fazer a sua adesão.

PARTES DO ACORDO:



MEDIADORA:



INTERVENIENTE:



[www.pagamentodapoupanca.com.br](http://www.pagamentodapoupanca.com.br)

Faça já sua adesão. É real. É oficial. É seu. E você só tem que aderir para receber.



# CASA &



**Papel de parede** da Wallcovering, 10m x 0,53m.

De R\$ 690 por R\$ 345

FOTO: WALLCOVERING



**Revestimento**

de 100 x 100 cm.

O m<sup>2</sup> vai de R\$ 179,20

por R\$128, na Staccato

FOTO: STACCATO REVESTIMENTO



**Piso da Portobello**

de porcelanato.

De R\$ 174,90 por

R\$ 87,90, o m<sup>2</sup>

FOTO: PORTOBELLO



**Torneira cromada**

da C&C.

De R\$ 219,99

por R\$ 159,99

FOTO: C&C

BLACK FRIDAY

# construir

# reformatar

Metals, pisos, revestimentos e outros produtos. Tudo com desconto



**Papeleira dupla**

da Perflex Metals.

De R\$ 220,50 por R\$ 58

FOTO: PERFLEX METALS



**Cobogó de cerâmica**

esmaltado da

Loja Burguina.

De R\$ 41,90

por R\$ 29

FOTO: LOJA BURGUNA



**Assoalho** multiestruturado

da Indusparquet.

De R\$ 338 por R\$ 259

FOTO: INDUSPARQUET



**Chuveiro** da Kohler com caixa de som sem fio para ouvir música no banho.

De R\$ 1.409

por R\$ 422,29

FOTO: KOHLER

## MAIS OFERTAS

Almoçar & jantar



**Jogo de churrasco**

com 12 talheres de cabo maciço da St. James. Na Lux4Home, sai de R\$ 409 por R\$ 286,30

FOTO: ST.JAMES



**Conjunto** de seis taças de vinho.

Na Camicado, de R\$ 119,99 por R\$ 79,99

FOTO: CAMICADO



**Panela elétrica**

de arroz da C&C. De R\$ 149,99 por R\$ 79,99

FOTO: C&C



**Jogo com seis**

facas e suporte de madeira Marabraz. De R\$ 70 por R\$ 33,16

FOTO: MARABRAZ



**Imã de geladeira** Frida Kahlo, do artista Tiago Versalles. Na Urban Arts

Flags, de R\$ 59 por R\$ 41,30

FOTO: URBAN ARTS FLAGS



**Liquidificador**

Osterizer de três velocidades. Na Spicy, de R\$ 399 por R\$ 279

FOTO: SPICY



**Bandeja**

da Kaza Asa. De R\$ 490 por R\$ 298

FOTO: KAZA ASA



# A MAIOR BLACK & FRIDAY DE CASA E CONSTRUÇÃO

## OFERTAS EXCLUSIVAS NAS LOJAS E NO SITE

Portas e janelas Sasazaki com até

**20%**  
de desconto



80x120 cm

**PORCELANATO 80X120 CM TEXAS OFF WHITE RETIFICADO CX. 2,85 M<sup>2</sup> INCEPA**  
Código: 3975046/5077 **R\$ 47,99 m<sup>2</sup>**



45x45 cm

**PISO 45X45 CM PERFECT BEGE OU CINZA CX. 2,00 M<sup>2</sup> DECOREGRES**  
Código: 3630082/0105 **R\$ 7,99 m<sup>2</sup>**

Toda a linha de louças DECA com 20% off

para compras acima de **R\$ 500,00**

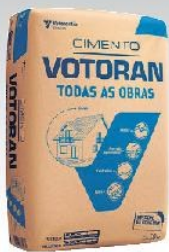

**CIMENTO TODAS AS OBRAS 50 KG VOTORAN**  
Código: 3004418

**R\$ 18,49** cada

**COMPRE 10 GANHE 1**



**CORTADOR DE PISO 75 CM MAYORCA**  
Código: 3641149

**R\$ 99,99** cada

**CORTADOR 90 CM MAYORCA**  
Código: 1235517

**R\$ 129,99** cada



**CONHEÇA O CARTÃO C&C.**

TUDO EM ATÉ **12X** SEM JUROS!

Faça já o seu. É fácil e rápido.

IMAGINE & REALIZE

**Retira Loja**

Agora você pode comprar pelo site e retirar em uma de nossas lojas. [Acessa www.cec.com.br/retira-loja](http://www.cec.com.br/retira-loja).

INSPIRE-SE NAS NOSSAS REDES SOCIAIS



**CANAL EMPRESA:**  
SP: (11) 5112 2733  
CAMPINAS: (19) 3709 8044  
S. J. CAMPOS: (12) 3932 6990



COMPRE NA LOJA OU PELO SITE  
**cec.com.br**

**Questão**

Conheça o Blog da C&C. Dicas sobre construção, reforma, decoração e sustentabilidade.

TELEVENDAS  
**4001 0100**  
SAC  
**4004 1444**

**COBRIMOS QUALQUER OFERTA!**

**C&C**  
casa & construção

Planos de pagamento e ofertas válidos somente para as lojas C&C do estado de São Paulo de 29/11/2019 a 21/12/2019 ou enquanto durarem os estoques. Formas de parcelamento: (1) cartão C&C Visa em até 12x sem juros, com parcelas mínimas de R\$ 50,00; (2) de 21 a 24x fixas com juros; (3) pelo crédito C&C com juros; e (4) através cartões aceitos na loja, em até 12x sem juros, com parcelas mínimas de R\$ 100,00. Consulte as taxas de juros e o CET (Custo Efetivo Total) vigentes com a emissão do cartão ou com o instituição financeira no momento da contratação do crédito. A concessão do crédito e do cartão de crédito está sujeita a análise cadastral e aprovação do crédito. Faça a contratação do crédito em uma de nossas lojas e verifique as condições de parcelamento. Condições sujeitas a alteração sem prévio aviso. A C&C é correspondente bancário do Banco Cetelem S.A., responsável pelo cartão C&C. Créditos fornecidos por meio do Banco Cetelem S.A., oferecidos pela C&C na condição de correspondente bancário. Dados para contato: Banco Cetelem S.A. - SAC: 4004 7990 (capitais e regiões metropolitanas) ou 0800 704 1168 (demais localidades) e Ouvidoria: 0800 722 0401, exclusivo para deficientes auditivos e de fala; SAC: 0800 726 0804 e Ouvidoria: 0800 026 7410. \*A compra deve ter sido realizada nos últimos 7 (sete) dias. O item de campanha deve ter as mesmas especificações (marca, modelo, cor, tamanho e peso), as mesmas condições de pagamento, disponibilidade em estoque e ter a mesma modalidade de venda (retirada, entrega ou encomenda). O item deve ter sido anunciado por meio de folheto impresso ou anúncio em jornal de grande circulação e não é válido para produtos de saídas, ponto de estoque, tele vendas e internet. É necessária a apresentação do folheto impresso ou anúncio em jornal de grande circulação do consumidor que apresenta o preço menor. Consulte mais informações nas lojas. Consulte outros planos de pagamento nas lojas. Vendas em grande quantidade sob consulta. Frete, montagem e instalação não inclusos. Fotos meramente ilustrativas. Objetos e acessórios decorativos não inclusos. Em caso de "Compre e Ganhe", é válido somente para os produtos de promoção, sendo certo que a C&C determinará, a seu critério, os produtos que darão direito a mercadorias que serão disponibilizadas de forma gratuita. A promoção não é cumulativa, não é válida para saídas e valerá somente para os produtos de marca, modelo e código especificados no anúncio, de modo que os produtos de promoção e as mercadorias grátis serão especificados na oferta divulgada pela C&C. Em caso de dúvidas, informe-se nas lojas. Reservamos-nos o direito de futuras correções de erros gráficos ou de impressão.



# CASA &

Mesas, cadeiras, luminárias, suportes para plantas: o **Casa & Decoração**, do **Estadão**, selecionou um monte de promoções para home-office e varanda. Veja em [bit.ly/bfc-estadao](http://bit.ly/bfc-estadao)

**Papel de parede** da linha Waverly Classics II, da Bucalo. De R\$ 625 por R\$ 437  
FOTO: BUCALO



**Arara** idealizada por Rodrigo Peterson. De R\$ 1.789 por R\$ 894,50, na Fitto Design  
FOTO: FITTO DESIGN



**Jogo de Lençol** para solteiro. Na Mmartan, de R\$ 299 por R\$ 169  
FOTO: MMARTAN



**Almofada Jaly**, da ByKamy. De R\$ 350 por R\$ 100  
FOTO: BYKAMY



**Mesa lateral** da Breton. De R\$ 1.941 por R\$ 970,50  
FOTO: BRETON

BLACK FRIDAY

## cama



## banho

Uma seleção de ofertas para o quarto e o banheiro

**Jogo de banho** com cinco peças. No Mundo do Enxoval, de R\$ 310 por R\$ 199  
FOTO: MUNDO DO ENXOVAL



**Cesto para roupas sujas** da Camicado. De R\$ 169,99 por R\$ 99,99 à vista  
FOTO: CAMICADO



**Móvel para banheiro** Marabraz, com 90 cm de largura. De R\$ 779 por R\$ 351,50  
FOTO: MARABRAZ



**Porta-retrato** da Imaginarium. De R\$ 69,90 por R\$ 19,90  
FOTO: IMAGINARIUM



**Potiche de cerâmica** da Stella Casa. De 204 por R\$ 163  
FOTO: STELLA CASA



**Tapete** da Botteh Handmade Rugs. O metro quadrado sai de R\$ 640 por R\$ 256  
FOTO: BOTTEH HANDMADE RUGS

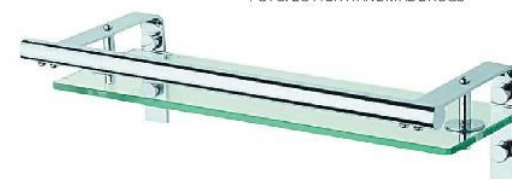

**Porta-shampoo** e condicionador da Perflex Metais. De R\$ 378,82 por R\$ 99  
FOTO: PERFLEX METAIS



## PALAVRAS ARRUMADAS

Estantes são verdadeiras casas para os livros. Veja cinco soluções criativas e inspiradoras



**Este modelo** usa um cantinho do quarto que a princípio seria desperdiçado. Ela se integra ao desenho do armário e guarda livros e pequenos objetos. A sugestão é do escritório Dantas&Passos.

FOTO: JP IMAGES



**Neste apartamento**, a arquiteta Juliana Baumhardt projetou uma estante de madeira e metal com porta deslizante que pode fechar a cozinha e destacar os livros.

A iluminação é interna (fitas de LED).  
FOTO: CARLOS EDLER



**Projetada** pelo arquiteto Nildo José e executada pela Basile Marcenaria, a estante foi feita sob medida para um colecionador de livros. Uma prateleira de laca na cor cinza "abraça" o móvel.

FOTO: FRAN PARENTE



**A estante** contorna a sala assinada pelos arquitetos da Omnibus Arquitetura e transmite a sensação visual de flutuação. É uma solução diferente de expor os livros, com uma base tradicional.

FOTO: ZECA WITTNER



**Uma ideia** é deixar os livros livres, de um jeito despojado, pontuando o ambiente. O resultado é original e divertido. Na foto, uma sugestão da arquiteta Flávia Campos: palavras empilhadas

FOTO: FLÁVIA CAMPOS ARQUITETURA

IMAGINE & REALIZE



**A MAIOR**  
**BLACK & FRIDAY**  
 DE CASA E CONSTRUÇÃO

Que tal economizar até  
**60%**  
 em produtos de casa  
 sem sair de casa?

Acesse **cec.com.br** na Black Friday  
 e tenha até **60% de desconto**. Confira.



COMPRE NA LOJA  
 OU PELO SITE  
**cec.com.br**



# LIVROS

**Não pode perder:** 21.ª Festa do Livro da USP.  
**ONDE:** Av. Prof. Mello Moraes, travessa C, na Cidade Universitária. **QUANDO:** quinta e sexta, das 9h às 21h; sábado, das 9h às 20h. Até 30/11

## PEQUENOS E NOTÁVEIS, ELES DIZEM MUITO EM POUCAS PÁGINAS

Quatro sugestões para arrematar na Black Friday e/ou na feira do livro da USP.

Talvez você desperte no amigo secreto preguiçoso o interesse pela leitura

COMPANHIA DAS LETRAS



### OPERIGO DE UMA HISTÓRIA ÚNICA

**Chimamanda Ngozi Adichie**

(Trad. Julia Romeu)

*Companhia das Letras*

Além de escrever ficção, a autora de *Para Educar Crianças Feministas* e *Sejamos Todos Feministas* é uma pensadora dos tempos atuais. Neste ensaio envolvente, ela fala da importância de abrir a escuta para além dos nossos muros.

HELENE PAMBRUN/GETTY IMAGENS

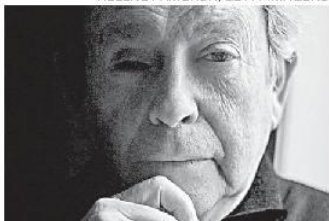

### A MERCADORIA MAIS PRECIOSA

**Jean-Claude Grumberg**

(Trad. Rosa Freire d'Aguiar)

*Todavia*

Conta com delicadeza a história de um casal de lenhadores que todos os dias observa a passagem de trens, sem saber que os passageiros estão sendo levados ao campo extermínio. Até que um bebê é arremessado de um dos vagões.

NETO GONÇALVES/COMPANHIA DAS LETRAS

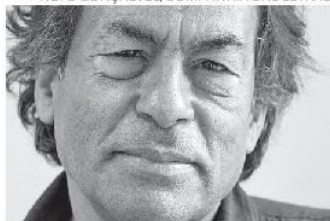

### IDEIAS PARA ADIAR O FIM DO MUNDO

**Ailton Krenak**

*Companhia das Letras*

O pensador indígena do vale do Rio Doce reflete sobre os tempos atuais e desafia o leitor a se reconectar com a vida na terra, a natureza. "Adiar o fim do mundo é poder contar mais uma história."

COMPANHIA DAS LETRAS



### DEVOÇÃO

**Patti Smith**

(Trad. Caetano W. Galindo)

*Companhia das Letras*

A padroeira do punk rock alternativo e importante voz literária reúne neste livro um conjunto de relatos e um conto fictício. Destaque para o modo como escreve sobre o processo criativo.

### PELA METADE DO PREÇO

Em 2019, participam da Feira da USP 220 editoras. Os descontos começam em 50% e podem chegar a 90%. Estarão lá, entre outras, Companhia das Letras, Zahar, Todavia, Nós, Demônio Negro, 34, Estação Liberdade, Dublinense, Rádio Londres e WMF Martins Fontes. E mais: Autêntica, Bazar do Tempo, Boitempo e Alameda. Para crianças, destacam-se Pulo do Gato, Barbatana, Peirópolis, Jujuba, Callis e Brinque-Book. Precisa ter tempo e paciência, mas é vantajoso. Os horários mais tranquilos estão no começo da manhã e entre 15h e 17h. Quinta, 28, tende a ser mais vazio.

## Alice Gurgel do Amaral

é advogada e jornalista.

Escreve poesias desde a infância, e hoje, aos 73 anos de idade é pós doutoranda em Direito do Trabalho, junto Ècole de Droit Sorbonne, Université de Paris I, França, funcionária aposentada do Tribunal Regional do Trabalho. 2ª região SP, presidente da AAJUST 2, Associação dos Aposentados do TRT 2; desenvolve projetos pro Maturidade e tem vários artigos jurídicos publicados, como de crônicas e histórias infantis; em 2017, foi uma das ganhadoras do "Prêmio Novos Poetas" pela Vivara Editora. Reside em São Paulo, onde se dedica aos filhos e netos, também assiste à neta primogênita e bisneto, que moram em Helsinque, Finlândia.



**Um Natal com Poesia, presenteie com o livro!**

**Adquira seu exemplar!**  
 de R\$30,00  
 por R\$21,00

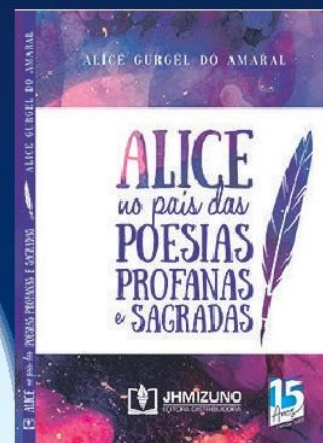

DISPONÍVEL TAMBÉM NA VERSÃO DIGITAL  
 BANCA NACIONAL – Al. Santos esq. c/R. Augusta

LIVRARIA CULTURA - CONJUNTO NACIONAL  
 LIVRARIA BLOKS - SHOPPING FREI CANECA  
 LIVRARIA MARTINS FONTES - AV PAULISTA  
[www.editorajhmizuno.com.br](http://www.editorajhmizuno.com.br)



**BLACK FRIDAY**

**GARANTA  
70%  
DE DESCONTO**

COM MATRÍCULA ANTECIPADA\*

**CURSOS NAS ÁREAS DE:  
GESTÃO, EDUCAÇÃO,  
ESPORTE, TECNOLOGIA  
E DIREITO**

CONCEITO  
MÁXIMO de  
EXCELÊNCIA

\*CONDIÇÕES VÁLIDAS NA MATRÍCULA EFETUADA ATÉ 30/11

**Uni  
DRUMMOND**

**#VEMSER  
DRUMMOND**

**NOVO CAMPUS**



**CAMPUS  
ARENA  
CORINTHIANS**

**97370-4199**

**@unidrummond**

**Escolha como ingressar:**

**Vestibular Agendado • Vestibular Tradicional • ENEM**

**www.vestibularsocial.com.br**

**Campus: Tatuapé • Vila Formosa • Penha • Ponte Rasa**